TE OFRECEMOS INFORMACIÓN DE: IRAPUATO, PÉNJAMO, ABASOLO, PUEBLO NUEVO, HUANÍMARO Y CUERÁMARO

IRAPUATO

BALAZOS Y CHOQUE

Pág. 30

Agresión deja un herido en la Guadalupe Victoria.

PÉNJAMO

¡AFUERA DE SEPAROS!

Pág. 8

Acribillan a primos al salir de las instalaciones de la Policía Municipal, uno de ellos pierde la vida.

LUNES 8 de abril de 2024, AÑO 15, NÚMERO 5257 • 10 PESOS

AL DÍA IRAPUATO

LAS MEJORES EXCLUSIVAS SÓLO EN AL DÍA IRAPUATO

¡LO MATAN EN MOTO!

17 EJECUTADOS EN EL ESTADO

CONTEO CERRADO A LAS 11:30 P.M.

HALLAN A HOMBRE ENTRE VEHÍCULOS

La víctima se dirigía a su casa cuando es baleada en la calle Pirul, pierde la vida en el lugar.

Pág. 8

8 DE JUNIO

LIBRAN ATENTADO

Disparan contra 'Carlitos' y 'El Vela' en la calle, ambos acaban heridos.

Pág. 30

7 503005 535162

NOTICIAS

EL CLIMA EN IRAPUATO NUBLADO | 34° MÁX. | 9° MIN.

6 extorsiones este año en San Luis de la Paz

8 fraudes en lo que va del año en ese municipio

EN SAN LUIS DE LA PAZ

Roban hackers datos de ciudadanos

Temen especialistas se usen con fines delincuenciales; gobiernos están despreocupados

Martha Silva Moreno

Una base de datos con información de ciudadanos del municipio de San Luis de la Paz, fue filtrada este fin de semana por hackers no identificados.

Se trata de una tabla con unos 96 mil registros, que incluyen: clave del INE, nombre completo, domicilio completo, fecha de nacimiento, teléfonos, localidad, municipio, datos de familiares inmediatos, CURP, entre otros datos confidenciales.

Así lo dio a conocer Víctor Ruiz, especialista en ciberseguridad y fundador de SILIKN (se pronuncia Sílicon), una consultora con sede en la ciudad de Querétaro, que monitorea con frecuencia foros tradicionales de internet y otros clandestinos, en la "deep web".

"(Lo hacemos) para alertar a los ciudadanos o empresas u organizaciones, cuyos datos se hayan filtrado, para que puedan tomar medidas preventivas. Hemos estado localizando diferentes bases de datos, algunas expuestas de manera gratuita, otras tienen un costo y otras que los atacantes las publicaron ahí para obtener algún beneficio económico.

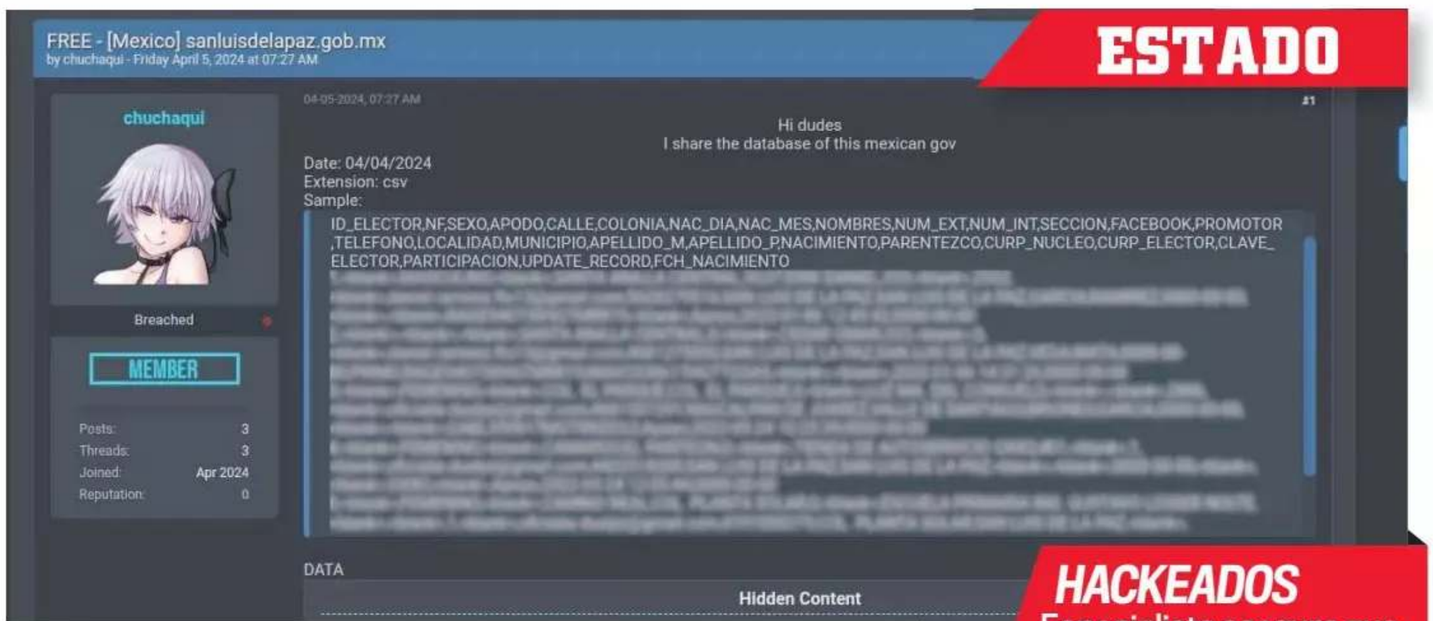

ESTADO

HACKEADOS
Especialista asegura que autoridades han bajado la guardia en protección.

"En el caso de la de San Luis de la Paz la encontramos de manera libre, eso es lo peligroso, que cualquiera la pueda descargar y contiene información sensible de la gente de ese municipio".

GOBIERNOS DESPREOCUPADOS

Además de para fraudes -en estos días, con la entrega de falsos paquetes que requieren un previo depósito de dinero-, puede ser utilizada para fines criminales, como extorsiones, robos de identidad digital o secuestro de información.

"Esto se ha incrementado debido a que ya está por terminar este sexenio y ya han bajado mucho la guardia para la contratación de equipos de seguridad. Ya hemos visto que no se ha invertido en tecnología ni en seguridad de esa tecnología, se están dejando los sistemas abiertos.

Esto nos hace especular que quizá los gobiernos se lo están dejando al siguiente o inclusive, si se llega a perder información, decir 'nos hackearon, no tenemos la culpa'".

Al no cumplir con las normas, evaden su responsabilidad sobre la información que ellos mismos recolectaron, recayendo la obligación, de inicio en la dirección o departamento de sistemas y de ahí seguiría la jerarquía hasta el o la alcaldesa.

AL DETALLE...

SAN LUIS DE LA PAZ
CARPETAS DE INVESTIGACIÓN

DELITO	2023*	2024**
Fraude	54	8
Abuso de confianza	14	5
Extorsión	28	6
Falsificación	1	0

*ENERO-DICIEMBRE, **ENERO Y FEBRERO

FUENTE: SECRETARIADO EJECUTIVO DEL SISTEMA NACIONAL DE SEGURIDAD PÚBLICA.

AL DÍA

Enrique Gómez Orozco, Presidente del Consejo Grupo AM
Enrique A. Gómez Zermeño, Director General
Mario Dávila, Director Ejecutivo
Arcelia Becerra, Directora Editorial
María Alejandra Díaz Veloz, Coordinadora Editorial
Jesús Galván Anguiano, Subcoordinador Editorial
Luis M. Zamarripa Núñez, Coordinador Gráfico
Homero Camacho Hernández, Director de Circulación
Javier Gutiérrez Murillo, Gerente Comercial

Editado por Editorial Martinica S.A. de C.V.
Presidente Enrique Gómez Orozco
Fundador Miguel Barragán Torroella

Precio del ejemplar $10.00 pesos, número atrasado el doble.

A SU SERVICIO:
Publicidad: 462-624-85-27
Redacción: 462-624-00-00
Equipo de ayuda: 01 800-772-53-42
Correo: aldia@aldia.mx

AL DÍA, periódico diario. Lunes 8 de abril de 2024. Editor responsable: Enrique Gómez Orozco. Número de Certificado de Reserva otorgado por el Instituto Nacional del Derecho de Autor 04-2017-121812124900-101. Número de Certificado de Título y Contenido 17120. Domicilio de la Publicación: Pedro Martínez Vázquez Nº 871 Col. Eucaliptos. C.P. 36660. Irapuato, Guanajuato. Imprenta y Distribución: Editorial Martinica S.A. Calzada de Los Héroes Nº 708. Col. La Martinica. C.P. 37500. León, Guanajuato.
Representante en México, D.F. Medios Masivos Mexicanos S.A. de C.V. Luz Saviñón #13 piso 6, Col. del Valle. C.P. 03100 México, D.F. Tel. 01 (55) 53402450

EN PRESAS Y OJOS DE AGUA

Seguirá la vigilancia

Protección Civil señaló que no hubo accidentes en las vacaciones

Texto y fotos: *Eribaldo Gutiérrez*

Aunque no se registraron incidentes en las presas y ojos de agua del municipio, se mantendrá la vigilancia en estos lugares para vigilar que las personas no se expongan y ocurra un accidente, mencionó Israel Martínez Negrete, coordinador de Protección Civil.

Mencionó que en la presa de la Purisima se tuvo vigilancia permanente por parte de bomberos, donde se tuvo personal de buzos y estos estuvieron reportando que hubo muy pocas personas a diferencia de años pasados.

"Hubo muy pocas personas ahí, durante todos los días, se retiraban a las siete de la noche, pero hubo muy poco aforo y en los balnearios también hubo muy poco aforo, pero vamos a seguir haciendo las revisiones y recorridos diarios", señaló.

Explico que antes de que comenzara semana santa se tuvo el caso de un joven que falleció ahogado, sin embargo, esto sucedió del lado de la jurisdicción de Guanajuato.

Hubo poca afluencia a La Purísima este año.

Martínez Negrete, informó que la vigilancia se va a mantener en la Presa de la Purisima, pero también en el Ave María, la de Ortega, sin embargo las otras que hay como la de El Conejo y El porvenir se encuentran vacías.

Asimismo, señaló que en los ojos de agua no hubo incidencias, pues no hubo ingreso de personas a estos lugares y considera que esto ocurrió ya que presentan muy bajos niveles de agua.

"No hubo gente que estuviera teniendo alguna recreación en la orilla, que es lo que se daba antes (...) la gente sabe que estaban muy escasos de capacidad de agua en estos cuerpos, pues ya no les da por ir, porque saben que no hay agua para poder nadar, aunque saben que no deben porque está prohibido", añadió.

MUCHO OJO
Seguirá la vigilancia en estos sitios para evitar ocurran accidentes.

> "Hubo muy pocas personas ahí (presa La Purísima), durante todos los días, se retiraban a las siete de la noche, pero hubo muy poco aforo y en los balnearios también hubo muy poco aforo, pero vamos a seguir haciendo las revisiones y recorridos diarios"
> **ISRAEL MARTÍNEZ / COORDINADOR DE PROTECCIÓN CIVIL**

Reparan el 'clima' de la Plaza del Comercio Popular.

Aún no prenderán el 'aire'

Texto y fotos: *Eribaldo Gutiérrez*

El aire acondicionado de la Plaza del Comercio Popular ya fue reparado, sin embargo, aún se espera de cómo será su funcionalidad y la entrega del proyector por obra pública, mencionó Gerardo Venegas Mondragón, director de Mercados.

Señaló que por el momento se estará trabajando el tema de la capacitación a la persona encargada de su operatividad, pues los trabajos que constaron de la reparación de los extractores y mantenimiento a los equipos de aire acondicionado.

"Estamos esperando la entrega que nos tienen que hacer, de que está funcionando, no nos la han dado aún de manera directa y estamos esperando la entrega para organizarnos en la operatividad en la plaza del comercio", refirió.

El director expresó que esperan que la entrega se realice lo antes posible, ya que el calor en comparación en años pasados se adelantó y dentro de la plaza las temperaturas son muy altas.

La cantidad de personas que se verán beneficiados con el aire acondicionado son más de 400 dueños de locales, sus trabajadores y los clientes.

Venegas Mondragón, explicó que otro de los proyectos que se tienen para la plaza es la construcción de un techo en su explanada, sin embargo, aún no se tiene el recurso.

El arreglo es un recurso que el municipio había puesto en concurrencia con la Secretaría de Desarrollo Económico Sustentable, en la cual el municipio pondría una parte y la dependencia estatal el mismo monto, en su momento se incluía un monto de 10 millones de pesos en total, para atender varios temas, incluyendo el aire.

Todavía no hay fecha para poder prenderlo.

OBISPO DE IRAPUATO

Pide respetar deceso de candidata

Llama a no usar su muerte como herramienta política

Eribaldo Gutiérrez

El utilizar el homicidio de la candidata a la presidencia municipal de Celaya, Gisela Gaytán, no debe de ser una forma para desacreditar candidatos y en su lugar deberían de dar propuestas reales para el tema de seguridad, mencionó Enrique Díaz Díaz, obispo de Irapuato.

Comentó que el asesinato de la candidata hace temer que no sean unas elecciones limpias y que el miedo que algunos candidatos y personas, vayan haciendo que las elecciones no se lleven de una manera limpia.

Foto: Archivo y Especial

Pide se hagan unas elecciones limpias.

Refirió que las propuestas que se necesitan tienen que ser por la vida, por la paz, la armonía de todos.

"No podemos vivir en un futuro, en un México en paz, si ahorita nos estamos destruyendo, lanzando indirectas, lanzando ofensas", indicó.

Invitó a los candidatos a acercarse a vivir una campaña más de propuestas y cercanía con la gente donde se les proponga soluciones.

Mencionó que cuando dieron su mensaje como obispos, se habló de la preocupación que se tenía ante el proceso electoral se viera teñido por la violencia

"Tuvimos en el estado desgraciadamente este asesinato, nos duele y sentimos la cercanía con estas familias de la candidata que ha fallecido", dijo.

DE VIVA VOZ

"La invitación es a asumir autoridades, todas las autoridades la responsabilidad de esto, no solo la autoridad federal o estatal, creo que es una situación de todos, echarse culpas o echarse lodo en estas campañas y aprovechar esto para sumar en descrédito a los otros candidatos no nos ayuda, creo que merecemos y necesitamos unas campañas de propuestas"

ENRIQUE DÍAZ DÍAZ
OBISPO DE IRAPUATO

Habla sobre la violencia

Redacción

Tras el homicidio de la niña Camila en Guerrero, y donde sus homicidas fueron linchados, el obispo de la diócesis de Irapuato, Enrique Díaz Díaz, mencionó que si las autoridades no hacen justicia en favor de la ciudadanía el que las personas lo hagan por sus propias manos es algo que se puede hacer habitual.

Refirió que en varios lugares se han visto hechos de violencia que se han hecho virales como el homicidio de Camila, quien fue asesinada y donde sus secuestradores fueron linchados por personas.

"Si llegamos a estos ámbitos de violencia donde cada quien tiene que hacerse justicia por su propia mano, corremos mucho riesgo, pero sino hay justicia, sino se siente la gente protegida, sino se siente que el camino de la justicia vaya dándose en favor de la ciudadanía, va llegarse cada vez a revanchas, desquites y a querer cada vez querer hacer justicia por la propia mano", dijo.

Señaló que la violencia ocurre en todo el país, pues en estos días se hablaba de automovilistas que fueron atracados cuando se detuvieron por la neblina.

"Es una situación e violencia generalizada que tendremos que ir cuidando, que tendremos que buscar salir adelante", añadió.

Por lo que van a escuchar las propuestas de los candidatos a diferentes puestos de elección popular, por lo que se insistirá en las situaciones que preocupan al pueblo, y para que haya paz, pare la inseguridad y la defensa de la vida y del bien común.

IRMA LETICIA GONZÁLEZ

Le da el banderazo a su campaña

Candidata de Morena da a conocer propuestas

Texto y foto: *Eribaldo Gutiérrez*

Más y mejor seguridad, la construcción de una universidad pública en el municipio fueron las propuestas que Irma Leticia González Sánchez, candidata a la Alcaldía de Irapuato, dio a conocer durante su arranque de campaña oficial.

Ante más de 400 personas que se reunieron en la plazuela Miguel Hidalgo, la candidata agradeció a los presentes por asistir por su propia cuenta al inició de campaña y después de dirigir una palabras a ellos, pidió un minuto de aplausos por su compañera de partido, Gisela Gaytán, quien era candidata a la alcaldía de Celaya y que fue asesinada el 1 de abril.

"Quiero dedicar de manera muy especial estas palabras a la memoria de Gisela Gaytán, a quien cobardemente le arrebataron la vida hace pocos días, por luchar, por sumar, por defender un camino diferente para las y los celayenses, les pido, no un minuto no de silencio, sino un minuto de cálidos aplausos para honrar su esfuerzo, valentía y amoroso actuar", dijo la candidata, mientras las personas coreaban el nombre de Gisela y gritaban justicia.

Mencionó que el motivo que los congregaba es el anhelo de un cambio.

González Sánchez, dio a conocer algunas de sus propuestas, entre estas se encuentran: implementar tecnología de vanguardia y herramientas innovadoras en servicio de la protección comunitaria, se contará con cámaras de vigilancias en los uniformes que los cuidara para evitar en tiempo real extorsiones y abusos de poder.

Inicia con su campaña en la plazuela Miguel Hidalgo.

SEGURIDAD

17 EJECUTADOS EN EL ESTADO

CELAYA	SALVATIERRA	ACÁMBARO	SALAMANCA	IRAPUATO	PURÍSIMA DEL RINCÓN	LEÓN	PÉNJAMO
4	1	1	1	1	2	6	1

Encuentran cuerpo baleado

Redacción/*Salvatierra*

Un hombre identificado como Salvador, de aproximadamente 35 años, fue encontrado sin vida sobre la calle Hidalgo de la comunidad de El Sabino, la víctima presentaba visibles huellas de violencia y al menos un impacto de arma de fuego.

El hecho fue reportado al 911 a las 11:30 de la noche del sábado.

Vecinos de la comunidad comentaron que escucharon varios disparos, por lo que al salir de sus casas vieron el cuerpo de Salvador tirado a mitad de la calle a unos metros del jardín de la localidad.

Agentes de Investigación Criminal, trabajaron en el lugar recabando indicios para iniciar una carpeta de investigación y conocer la mecánica de los hechos.

Luego de realizarse el peritaje, el cuerpo fu levantado y llevado a al Semefo, donde le realizaron la necropsia de ley.

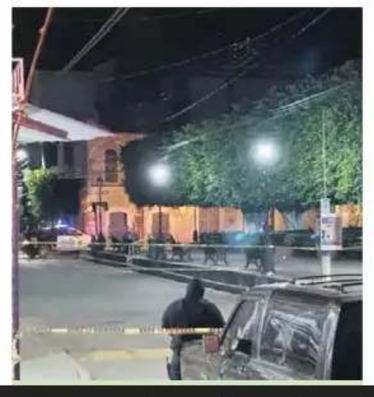

Foto: Archivo

La víctima fue identificada como Salvador.

AL DETALLE...

- El operativo se realizó en una casa de la calle Rosendo Salazar
- Grupo Especial de Reacción Inmediata liberó a dos hombres
- Presentaban huellas de violencia y tortura
- Hubo varios detenidos, no se especificaron cuántos

Se desconoce por el momento la identidad de las víctimas que fueron liberadas.

Foto: Staff

TRAS OPERATIVO

¡Liberan a dos plagiados!

Los hechos ocurrieron el sábado, se desconocen aún las identidades de los liberados

Redacción

2 Hombres liberados | **50** Años tienen los liberados

Mediante un fuerte despliegue operativo de elementos del Grupo Especial de Reacción Inmediata (GERI) de la Fiscalía del Estado y el Ejército, se logró la ubicación de una casa de seguridad en la colonia Primero de Mayo y tras su intervención en el lugar, se logró la liberación de dos personas las cuales habían sido privadas de la libertad en días pasados.

Durante la noche del sábado agentes de la Fiscalía Especializada en Investigación de Delitos de Alto Impacto (FEIDAI) de la Fiscalía General del Estado tomaron conocimiento del operativo llevado a cabo en un domicilio de la calle Rosendo Salazar.

Durante su intervención fueron liberados dos hombres, de aproximadamente 50 años, los cuales fueron localizados con signos de violencia y tortura. Los mismos fueron rescatados y puestos a salvo por los elementos involucrados en el operativo.

Paramédicos de Cruz Roja atendieron a ambas víctimas y posteriormente fueron llevadas hasta un hospital para su atención y valoración médica. Al lugar llegaron agentes de investigación criminal para conocer los hechos.

Derivado de esto fueron detenidas varias personas, se desconoce la cantidad exacta, los cuales fueron puestos a disposición para poder tomarles su declaración acerca de los hechos; se espera que la Fiscalía brinde mayor información en las próximas horas acerca de los detenidos.

Ataque armado deja a un fallecido

Redacción

Un hombre murió y otro más resultó lesionado luego de ser atacados a balazos cuando se encontraban caminando por la calle 16 de Septiembre de la Zona Centro de Acámbaro.

El crimen fue reportado al 911 durante la madrugada de ayer, vecinos djieron escuchar al menos diez disparos.

Paramédicos de Cruz Roja acudieron al lugar para brindarle los primeros auxilios a las víctimas, informando que uno había muerto, trasladando de emergencia a otro hombre a un hospital a recibir atención médica donde se reporta como delicado.

Peritos trabajaron recabando indicios para iniciar una carpeta de investigación y conocer la mecánica de los hechos.

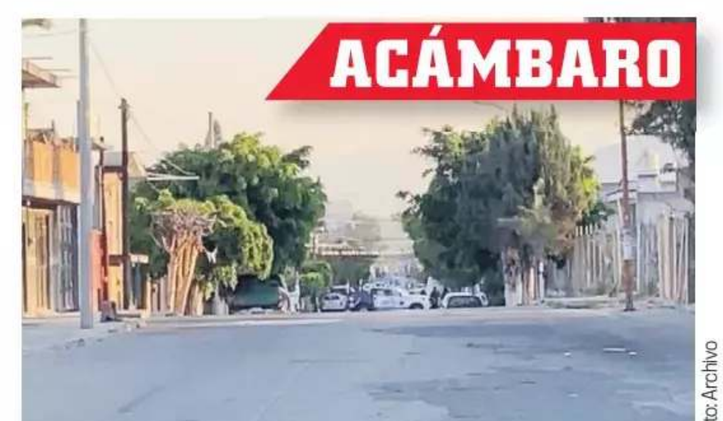

Foto: Archivo

El crimen ocurrió de madrugada, vecinos escucharon 10 disparos.

EN LA AVENIDA INDEPENDENCIA

¡Choca contra tres!

Conductor pierde el control y se accidenta cerca de la madrugada

Redacción

La imprudencia de un conductor en presunto estado de ebriedad al conducir su camioneta, ocasionó que perdiera el control y chocara contra tres autos, generando solamente miles de pesos en daños materiales.

El accidente ocurrió pasadas las 23:40 de la noche del sábado sobre la avenida Independencia, casi esquina con la calle Leonardo Bravo, de la colonia Miguel Hidalgo.

EL ACCIDENTE

Presuntamente, el conductor circulaba en su camioneta Mazda color negro sobre la vialidad. Aparentemente se pasó un tope a exceso de velocidad, lo que generó que perdiera el control y se estrellara contra los tres automóviles, aparentemente estacionados.

Los tres autos resultaron con severos daños, al parecer serán pérdida total debido al fuerte impacto.

No hubo personas lesionadas.

AL DETALLE...

- El accidente ocurrió cerca de la calle Leonardo Bravo
- El conductor al parecer estaba en estado de ebriedad
- Se habría pasado un tope a exceso de velocidad
- Se estrelló contra tres autos, dejando solo daños materiales
- Fue detenido

Después del choque el conductor no pudo bajar de la unidad.

Varios vecinos evitaron que escaparan y pidieron el apoyo de la Policía municipal para realizar la detención y así se hiciera cargo de los daños.

El hombre fue detenido y puesto a disposición de la autoridad correspondiente. Resultó ileso del choque.

Foto: Especial y Staff

EL CONDUCTOR
No pudo salir de su vehículo, fue detenido a la llegada de las autoridades.

Herido en una riña

Redacción

Una riña dejó un hombre lesionado de un balazo la noche de ayer en la comunidad de San Roque.

El hecho fue reportado a las 9:30 de la noche sobre los campos de fútbol ubicados en la parte central de la localidad.

A la zona acudieron paramédicos a bordo de una ambulancia de Protección Civil, quienes valoraron y trasladaron al lesionado a un centro médico de la ciudad donde se reporta fuera de peligro.

Sobre lo ocurrido, se sabe que este hombre se encontraba hablando con otro en las inmediaciones del campo de fútbol cuando se enfrascaron en un riña, y de un momento a otro, uno de ellos sacó un arma que tenía fajada a la cintura y le disparó al hombre.

Guardias nacionales y personal del Ejército Mexicano llegaron para levantar su informe correspondiente.

El herido está fuera de peligro.

Foto: Staff

El crimen ocurrió a las 6 de la mañana.

Foto: Staff

Agresión deja a 2 sin vida

Redacción

En Purísima del Rincón, dos hombres fueron asesinados a balazos la mañana de ayer, uno de ellos falleció en el lugar mientras que otro murió mientras era atendido en el hospital.

El crimen ocurrió a las 6 de la mañana de ayer, en el Fraccionamiento Mirasoles.

Vecinos pidieron apoyo a elementos de emergencia, adelantando que había al menos dos personas lesionadas.

De manera casi inmediata al lugar llegaron elementos de Seguridad Pública, sobre el bulevar Manuel Gómez Morín, tuvieron a la vista a dos hombres con heridas de bala.

Las víctimas tenían entre 30 y 35 años, lamentablemente uno de ellos ya no contaba con signos vitales. Una víctima vestía playera rosa con gris, pantalón de mezclilla, zapatos negros y tenía una herida en la cabeza que le costó la vida. El otro hombre recibió 4 disparos y murió en el hospital.

PÉNJAMO

Foto: Archivo

El fallecido fue identificado como José Antonio.

¡Crimen afuera de separos!

Redacción

Un hombre muerto y otro más lesionado, ambos primos fue el saldo de un ataque armado, luego de que, tras salir de los separos al cometer una falta administrativa, fueran atacados a balazos en al vía pública; los hechos ocurrieron a tan solo una cuadra de las instalaciones de la Policía Municipal.

El ataque armado ocurrió cerca de las 6 de la tarde sobre la calle Insurgentes, entre las calles La Central y Siglo XX en la colonia Los Fresnos.

De manera inmediata se movilizaron policías municipales, quienes se encontraban en la base de esta corporación ubicada a tan solo una cuadra de donde ocurrieron los hechos.

Rápidamente se movilizaron paramédicos a bordo de una ambulancia de Cruz Roja, quienes brindaron atención prehospitalaria a ambos jóvenes.

Uno de ellos, presentaba lesiones de mayor gravedad, debido a que tenía dos lesiones por arma corta a la altura de la cabeza y espalda, mismo que perdió la vida horas mas tarde cuando se encontraba recibiendo atención médica.

El fallecido fue identificado como José Antonio, de 21 años.

Mientras su primo identificado como Iván, de 31 años, presenta lesiones de bala a la altura de las piernas, se reporta grave de salud.

De los atacantes, trascendió que habrían sido dos hombres armados quienes viajaban a bordo de una motocicleta tipo cargo.

La calle Insurgente fue acordonada y resguardada por dos patrullas con agentes de la Policía Municipal quienes se hicieron cargo del hecho.

El cuerpo fue llevado al Semefo para realizarle la necropsia de ley.

El herido se reporta grave, tiene heridas en las piernas.

CUANDO IBA PARA SU CASA

Fallece acribillado

La víctima iba en su moto por la calle Pirul cuando fue agredido

Redacción

Un motociclista fue asesinado cuando se dirigía a su domicilio en calles de la colonia Flores Magón Sur en Irapuato.

El crimen ocurrió a las 7:30 de la tarde sobre la calle Pirul, casi esquina con calle De la Parra.

En el sitio se generó una fuerte movilización de policías municipales, estatales y agentes de la Guardia Nacional y Ejército, quienes tomaron conocimiento de lo ocurrido.

Fue sobre la calle Pirul que localizaron entre dos vehículos a un hombre tirado, junto a su motocicleta, mismo que no respondía a los llamados de los uniformados.

Al sitio arribaron paramédicos a bordo de una ambulancia, quienes únicamente confirmaron el deceso de la víctima.

La zona fue acordonada por 3 cuadras a la redonda, lo que causó molestia entre algunos ciudadanos, quienes cuestionaron la necesidad de acordonar cerca de 9 calles de la colonia.

IRAPUATO

El motociclista no fue identificado.

IBA PARA SU CASA

Sobre lo ocurrido, se sabe que la víctima estaba a punto de dirigirse a su domicilio, cuando fue increpado por otros dos motociclistas, quienes lo atacaron en repetidas ocasiones para huir con dirección a la avenida Guanajuato.

Pese al operativo montado por las autoridades, no se reportan personas lesionadas.

Personal ministerial y peritos llegaron para integrar evidencias y abrir una carpeta de investigación al respecto.

Algunos comerciantes que cuentan con cámaras cercanas fueron entrevistados a fin de proporcionar los videos que puedan servir para las diligencias correspondientes.

La víctima no fue identificada, su cuerpo fue llevado al Semefo para la necropsia de ley.

7:30PM Hora del crimen

2 Motociclistas habrían disparado

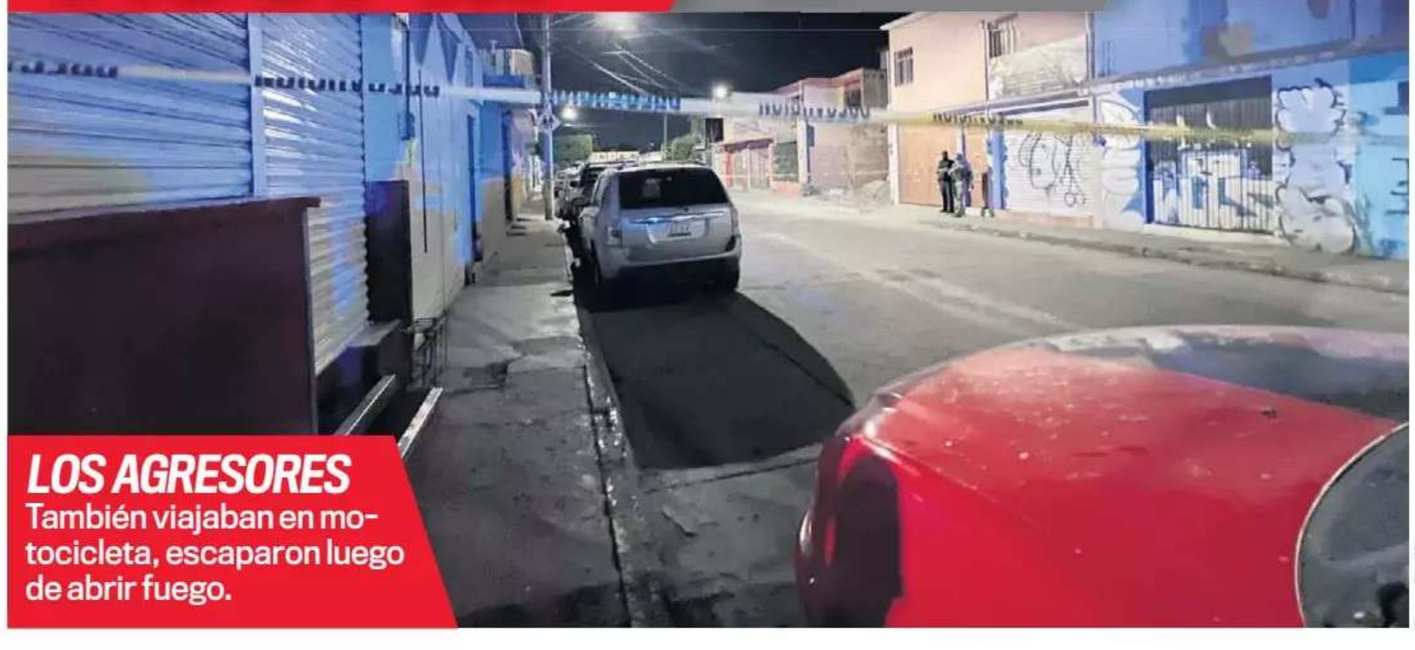

LOS AGRESORES
También viajaban en motocicleta, escaparon luego de abrir fuego.

Foto: Staff

ESTRELLAS

Ernesto Gómez Cruz murió a los 90 años.

Foto: Especial.

Fallece Ernesto Gómez Cruz

Cindy Pinto

El cine está de luto con la muerte de Ernesto Gómez Cruz a los 90 años, actor mexicano que participó en reconocidas películas como: "El Inferno", "La Ley de Herodes", "El Callejón de los Milagros", "El Crimen del Padre Amaro" y "Los Caifanes".

La Asociación Nacional de Actores (ANDA), dio a conocer en las redes su deceso con un mensaje.

Agregaron que la comunidad artística del país "sufre la pérdida de un gran artista y compañero".

En 2018, Gómez Cruz recibió un homenaje en la Cineteca Nacional y una medalla por sus 50 años de trayectoria.

Dentro de sus palmarés destacan siete premios Ariel, de los cuales dos fueron por Mejor Actor, cuatro por Mejor Coactuación Masculina y uno por Mejor Actor de Cuadro.

Kimberly Flores debutó como cantante, pero no le fue tan bien como esperaba.

En redes le piden asesorarse con su esposo, Edwin Luna

Redacción

Kimberly Flores, esposa del cantante Edwin Luna, cumplió uno más de sus sueños, lanzarse como cantante con el video del tema "Triple ja ja ja", el cual estrenó este 5 de abril.

La mala noticia es que al parecer, su calidad vocal no ha convencido a muchos internautas, pues en los comentarios del video le expresan que no les gusta como canta.

Hace algunos meses, la esposa de Edwin Luna, líder de La Trakalosa de Monterrey, debutó como cantante oficialmente con un dueto junto al cantante.

Y en esta ocasión, la guatemalteca decidió lanzarse como cantante sola, recibiendo como resultado la burla de internautas.

Flores compartió días previos al estreno de su canción el adelanto de su debut como solista. El tema, finalmente se lanzó el pasado viernes 5 de abril en todas las plataformas musicales, así como en la plataforma de videos YouTube.

Fue justamente en YouTube donde la cantante recibió cientos de críticas negativas tras el estreno del tema 'Triple Ja Ja Ja'.

Aunque muchos destacaron lo espectacular que luce, no pudieron ignorar la manera de interpretar. Muchos opinaron que no canta.

Búscanos en TikTok @aldiatv

KIM ESTRENA 'TRIPLE JA JA JA'

Lanza canción y la destrozan

Fotos: Especiales.

La llaman mexicana y se ofende

Redacción

En una transmisión en vivo, Cardi B compartió con seguidores la ofensa contra su persona cuando le señalan que tiene raíces mexicanas.

Aunque la rapera nació en Estados Unidos, tiene ascendencia dominicana, por lo que quiere dejar claro que no tiene raíces mexicanas.

"Me siento ofendida que la gente me diga mexicana y esas cosas porque no soy mexicana. No soy mexicana", aseguró durante un video que se viralizó en redes sociales.

Agregó que aunque son nacionalidades que hablan el mismo idioma, existen diferencias en su manera de expresarse, en la comida y tradiciones, por lo que quiere ser relacionada con todo lo que tenga que ver con su país de Republica Dominicana y no con México.

"La verdad solo me dicen mexicana para irritarme, y no solo me llaman mexicana, sino que me dicen sucia mexicana. Así que es obvio que me voy a defender. No van a borrar mi nacionalidad dominicana", dejó claro Cardi B.

Foto: Especial.

A Cardi B le molesta que la llamen mexicana

Edith dice temer por su seguridad y la de su familia si Fofo Márquez sale de prisión.

Foto: Especiales.

DENUNCIÓ A FOFO MÁRQUEZ

Teme víctima represalias

RIESGO
La víctima señala que si otra mujer que fue testigo de la agresión no se hubiera acercado a auxiliarla, cree que no la hubiera librado y tal vez estaría muerta.

El 'niño millonario' se encuentra en la cárcel acusado de tentativa de feminicidio

Cindy Pinto

El youtuber Fofo Márquez se encuentra en la polémica desde el 4 de abril debido a que golpeó y pateó a una mujer en un estacionamiento, en una plaza ubicada en Naucalpan, en el Estado de México.

En nuevas declaraciones a la prensa, la víctima, Edith, asegura que teme por su vida porque sabe que Fofo Márquez es una persona millonaria que podría salir de la cárcel en cualquier momento.

"Por supuesto que tengo miedo, porque sabemos que es una persona pública, sabemos que sale y nos dice que es un millonario y pues por el poder económico que él tiene sí me siento con miedo y siento con miedo a mi familia. Pero soy una mujer agredida y sí tenía que denunciar", compatió la mujer agredida.

Recordó que el día de los hechos llegó a la Plaza de Fuentes para hacer compras y al estacionar su camioneta, su espejo derecho golpeó el espejo izquierdo de otro vehículo, que era de Fofo Márquez.

Al bajar para disculparse fue al asiento del conductor del otro auto, pero no recibió respuesta. Regresó a su vehículo para llamar a la aseguradora y cubrir el daño, pero Fofo la alcanzó y la golpeó.

Victoria va a segundo baby shower

Agencia SUN

José Eduardo Derbez y Paola Dalay ya preparan todo para recibir a Tessa, la bebé que esperan, por lo que este fin de semana celebraron su segundo baby shower. Esta vez, sí estuvo Victoria Ruffo, quien no estuvo en la ceremonia que los Derbez organizaron para los futuros padres.

Desde que la pareja anunció que estaban a la espera de su primera hija, en enero pasado, su relación se ha convertido en un tema de interés entre las y los internautas, quienes, impacientes, deseaban atestiguar el reencuentro de Vicky Ruffo y Eugenio Derbez durante los baby showers que el actor prometió que organizarían por Tessa, lo cual aún no sucede.

Foto: Especial.

Victoria Ruffo sí estuvo en el baby shower.

TIENE 23 AÑOS CASADA

¿Thalía volvió a la soltería?

Mensaje de la actriz levanta sospechas de separación de su esposo Tommy Mottola

Thalía lleva 23 años casada con el productor musical Tommy Mottola.

Cindy Pinto

Thalía está generando controversia en su cuenta de Instagram por un nuevo mensaje que publicó, junto a unas fotografías en las que presume su vestuario y presuntamente dice estar soltera.

Es que la mexicana de 52 años compartió con sus más de 21 millones de seguidores dos imágenes en las que muestra un look cowboy contemporáneo con el siguiente mensaje: "Estar soltera combina con mi outfit".

Thalía está casada con el productor musical Tommy Mottola desde el 2 de diciembre del 2000 y, aunque han surgido rumores de separación constantemente, ambos rechazan esa versión con fotos juntos y muy enamorados.

Pero ahora el nuevo mensaje de Thalía en el que presuntamente dice que está soltera, trae vueltos locos a sus seguidores. Algunos señalan que simplemente es una expresión que va con su outfit, otros aseguran que justo es lo que Thalía busca, generar controversia, y unos más sospechan que se trata de una próxima canción.

"Felicidades! Nos urgía verte soltera" y "Mejor solita que mal acompañada", fueron algunos comentarios debajo de su publicación.

Sin embargo, el propio Tommy respondió a la publicación con varios emojis de corazón, fuego y manos al aire, con lo que estaría rechazando el rumor de separación.

> "Creo que es la letra de una nueva canción", "Ya la cambiaron por unas más joven", "Como cuando una casada, quiere hacerse pasar por soltera".
> **SEGUIDORES DE THALÍA**

Foto: Especial.

Cazzu y Nodal comparten sensual fotografía.

Foto: Especial.

Acaban con rumor de truene

Reacción

Christian Nodal y Cazzu están en uno de sus mejores momentos como pareja y papás de su bebé Inti.

Así lo mostraron ellos mismos en una romántica postal que compartieron para de paso desmentir el rumor de separación que los envuelve.

Se rumoró en distintos medios que Nodal realizó un viaje solo a Miami con la intención de poner distancia de Cazzu.

Esto fue desmentido al aparecer juntos en una romántica fotografía que compartieron en redes sociales.

En la primera foto dejan ver un poco de los lujos entre los que viven. Y en otra imagen, Nodal y Cazzu posan desde un baño en ropa roja. Nodal la abraza por atrás mientras ella toma la foto. Entre las cabezas de ambos, el sonorense colocó un emoji de corazón para dejar en claro que están más juntos que antes.

Es verdad que Nodal se mudó a Miami para comenzar una nueva vida, pero Cazzu lo alcanzará con su hija próximamente.

Presume Ximena Nazor atributos

Redacción

Segura de su belleza, Ximena, hermana de la influencer Maya Nazor, compartió con sus seguidores tres postales en las que resalta sus atributos.

Y es que hace un año Ximena se sometió a un aumento de busto, lo que la llevó a destaparse más para presumirlo.

La rubia joven posó en traje de baño animal print, el cual ayuda a resaltar su larga cabellera.

"Así como dice la canción", escribió junto a las fotos, a las que reaccionaron miles de seguidores.

"Que guapa", "La niña más hermosa", "Me encantas", "Wow", "Que sexy", le escribieron seguidores.

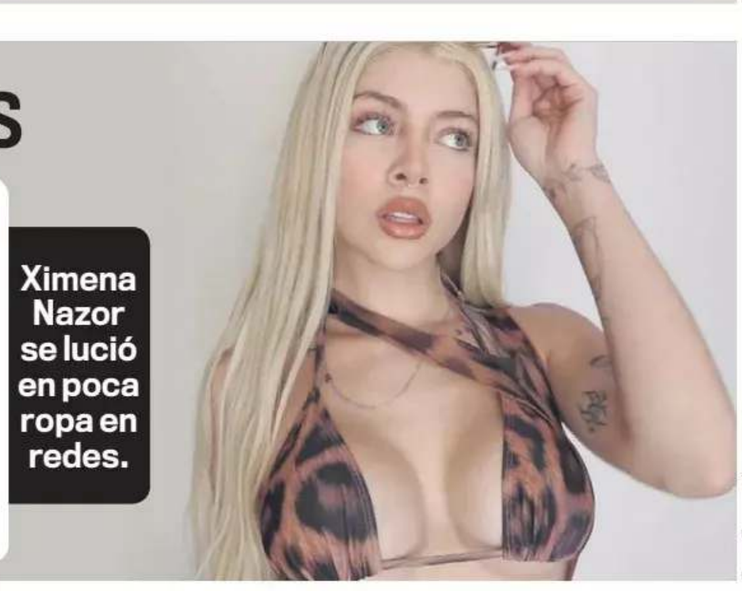

Ximena Nazor se lució en poca ropa en redes.

Foto: Especial.

Presume Michelle a su pareja

Redacción

La actriz y comediante Michelle Rodríguez recurrió a sus redes sociales para posar sonriente y enamorada al lado de su pareja, Victoria García.

Ellas forman una de las parejas más populares de la farándula mexicana, aunque pocas veces comparten fotos juntas en redes.

La también cantante se decidió y mostró lo feliz y enamorada que está, en el 'Día Nacional de la Pareja'.

En la primera imagen, tanto Victoria como Rodríguez lucen sonrientes en Disneyland.

La segunda fotografía más bien es un collage en el que posan abrazadas o besándose.

La actriz de la serie "40 y 20", quien en los últimos meses ha mostrado un cambio radical en su imagen, no acostumbra compartir nada de su vida privada y menos este tipo de muestras de afecto.

La última muestra de afecto fue el Día de San Valentín , cuando Victoria le dedicó una amorosa publicación a la actriz Michelle Rodríguez.

Foto: Especial.

Michelle Rodríguez y Victoria García.

Luego de OV7, Mariana Ochoa se relanzará como solista en una gira por México.

"Esto sucederá después de la obra de teatro, me encantaría ir a Guanajuato, para que no me extrañen -risas- pero pronto esperenme por allá".

MARIANA OCHOA
CANTANTE

MARIANA OCHOA ALISTA SU NUEVA GIRA MUSICAL

Se aventará como solista

La cantante compartió con Al Día detalles del show que espera traer a Guanajuato

Juanita Crespo Arrona

Mariana Ochoa vivirá una etapa de libertad al emprender un camino en una gira como cantante solista en la que existe una gran posibilidad de llegar a León.

En entrevista con Al Día, habló sobre los planes a futuro tras regresar a la actuación.

Será en el thriller 2:22 que la famosa compartirá una temporada en los teatros mexicanos.

"¡Estoy muy contenta!, lo que viene son los ensayos de teatro porque estaré en la obra '2:22' yo me integro con el personaje de Laura, sólo pude comprometerme 8 semanas, ya que a la par estoy montando mi concierto como solista.

"Estoy retomando el proyecto que hice en ese break que OV7 tuvo entre 2002 y 2003, donde saqué dos discos inéditos y monté mi show, mi concierto, sin embargo, en esta ocasión, quise hacer lo que se me pegó la gana", dijo.

La artista adelantó el set list que incluirá en esta gira que arrancará a mitad de año.

"Quise cantar mis canciones favoritas, este tour se llama 'Mis favoritas' porque canto canciones con las que gocé, reí, las que disfruté con mis amigos, popurrís de Shakira, de Cristian Castro, algunas en inglés, Moderatto, hay un popurrí de OV7, que es un orgullo hacerlo. Será un espectáculo padrísimo", prometió.

Sobre el tour y su llegada a León, Mariana confirmó que se encuentran en planes con empresarios para amarrar las fechas en distintas ciudades, entre ellas, Guanajuato.

Mariana recientemente participó en la serie "Tal para cual" al lado de Consuelo Duval y Lorena de la Garza. Además, estará en la obra 2:22, donde Eli y su esposo Sam, una pareja con perspectivas opuestas sobre lo paranormal, se mudan a una misteriosa casa.

Mientras Eli siente que una presencia fantasmal se cierne sobre ellos, Sam se aferra a la lógica y la razón.

Cuando sus amigos Laura (Mariana) y Fer se unen para cenar, la noche toma un giro inquietante.

Fotos: Especiales.

Cita a la cantante en el video de su sencillo

Shakira bailó como Selena Quintanilla junto al Grupo Frontera.

RedacciFirma

Han pasado 29 años desde que Selena Quintanilla fue arrebatada de este mundo a manos de Yolanda Saldívar.

Sin embargo, su legado permanece intacto desde su partida, por lo que a lo largo de los años han sido muchos los artistas que la han homenajeado reinterpretado sus más grandes éxitos, así como su estilo y hasta su forma de bailar.

Uno de esos tributos ha venido de Shakira, quien en el videoclip de su más reciente sencillo, "Entre Paréntesis", el cual ha hecho a dueto con el Grupo Frontera, en donde a través de sus pasos de baile emuló los que la cantante texana solía hacer sobre el escenario.

A través de su perfil de Instagram compartió un estracto del video del sencillo que se desprende del disco "Las Mujeres ya no lloran", en el que replica pasos de baile de Selena.

"Mi pequeño homenaje con todo mi cariño a Selena, una de las más bellas y ¡grandes artistas de todos los tiempos!", escribió Shakira en redes sociales.

DATO
No es la primera vez que Shakira homenajea a Selena, en 2002, en el programa mexicano Otro Rollo, intérpretó, a capela, el coro del tema "Amor Prohíbido".

SHAKIRA LE HACE GUIÑO

Homenajea a Selena

Fotos: Especiales.

HORÓSCOPOS

ARIES 21 marzo-20 abril

Con el Sol a punto de eclipsar en tu signo, estás más vulnerable que de costumbre, así que procura proteger tu energía para que no lastimen tus emociones. Tu color para hoy es el blanco.

TAURO 21 abril-20 mayo

Vas a querer desconectarte del mundo hasta tu cumpleaños. Esta temporada de eclipses vas a querer quedarte en casa, encender algunas velas; leer un libro y permitir que tu mente divague.

GÉMINIS 21 mayo-21 junio

Hoy te vas a sentir plena y más cómoda dentro de un grupo, especialmente con personas que piensan como tú. Si puedes, aprovecha para unir energías, sacar un proyecto o emprender un objetivo común.

CÁNCER 22 junio-22 julio

Habla con autoridad, muéstrate más responsable que de costumbre, tus ideas pueden salir a la luz pública durante esta temporada de eclipses. Tus familiares y amigos cercanos, pueden necesitar tu apoyo.

LEO 23 julio-22 agosto

Es la temporada ideal para soñar con viajes exóticos y retiros espirituales para cuando puedas escaparte. Incluso pasar la noche en una ciudad diferente te hará sentir recargada y motivada.

VIRGO 23 agosto-22 septiembre

Este puede ser uno de los momentos más difíciles del mes, porque tus emociones negativas están brotando, así que evita tomar actitudes demasiado agresivas o volátiles.

LIBRA 23 septiembre-22 octubre

El Sol está a horas de eclipsar en tu zona de dúos dinámicos, y aunque estás invitada a abrir el corazón y compartirte, asegúrate de que sea la persona, el lugar y el momento adecuados.

ESCORPIÓN 23 octubre-21 noviembre

La lección de la temporada de eclipses tiene que ver con aceptarte a ti mismo y no aceptar ideales imposibles respecto a tu salud o imagen. Es buena idea ir al médico para asegurarte que tu salud está bien.

SAGITARIO 22 noviembre-21 diciembre

Es un buen momento para la recreación, el romance, conectar las artes. Tu atención, la exigen tus hijos, tus relaciones románticas y tus proyectos creativos. Quieres recibir elogios y aprecio.

CAPRICORNIO 22 diciembre-21 enero

En esta temporada de eclipses puedes disfrutar de poderes de concentración. Es posible que necesites soledad para realizar cualquier trabajo mental, tus pensamientos se inclinan hacia asuntos personales.

ACUARIO 22 enero-19 febrero

Es una temporada de eclipses en la que puedes estar hablando mucho, puedes tener ataques de verborrea acerca de cualquier cosa. Solo evita hablar de más o ignorar lo que los demás tienen que decir.

PISCIS 20 febrero-20 marzo

El vínculo entre tu autoestima y la manera en la que construyes un patrimonio, o en la que gastas tu dinero, puede ser claro para ti en estos días. Haz uso de esta energía de eclipses para cambiar lo que debas.

GAME ZONE

SOPA DE LETRAS

PULMONES

ANATÓMICAS
APARATO
ARTERIAS
BRONQUIALES
CAJA
DERECHO
EMBRIONARIO
ENDODÉRMICO
ESTRUCTURAS
HUMANOS
IZQUIERDO
ORIGEN
PULMONES
RESPIRATORIO
TORÁCICA

F	O	V	W	Y	E	M	B	R	I	O	N	A	R	I	O	S	P	U
O	M	B	E	C	Q	K	G	H	E	S	C	V	P	A	W	L	Z	O
C	O	M	F	X	D	N	Q	K	R	B	Y	T	I	B	S	T	F	T
I	Y	O	I	R	O	T	A	R	I	P	S	E	R	N	A	M	Z	A
M	Q	M	N	E	K	Y	F	I	D	G	Z	H	U	C	B	W	C	R
R	J	A	R	O	T	X	V	P	O	C	S	Z	H	X	U	I	R	A
E	M	L	N	P	W	E	B	D	I	A	V	T	J	A	C	P	O	P
D	J	O	H	C	E	R	E	D	C	C	A	J	A	A	D	U	X	A
O	U	Y	H	Z	P	C	R	I	Y	U	A	D	R	L	F	L	N	E
D	K	Q	G	H	X	W	M	T	M	S	R	O	Y	O	N	M	J	S
N	D	X	I	W	T	O	M	E	H	G	T	S	L	K	S	O	P	T
E	Z	T	X	J	T	H	M	G	I	K	E	O	W	O	Y	N	A	R
N	B	C	V	A	Q	X	K	V	Z	A	R	N	R	G	C	E	T	U
Q	M	O	N	E	O	R	I	G	E	N	I	A	M	W	Y	S	S	C
E	U	A	G	D	H	N	F	L	O	Z	A	M	B	C	I	J	Q	T
X	F	C	J	S	O	T	L	E	A	K	S	U	X	Z	P	V	Q	U
M	Y	U	R	W	D	N	I	S	L	A	O	H	G	F	H	T	J	R
R	Z	Q	V	W	S	E	L	A	I	U	Q	N	O	R	B	W	K	A
H	D	I	G	O	D	R	E	I	U	Q	Z	I	P	B	L	S	Q	S

LABERINTO

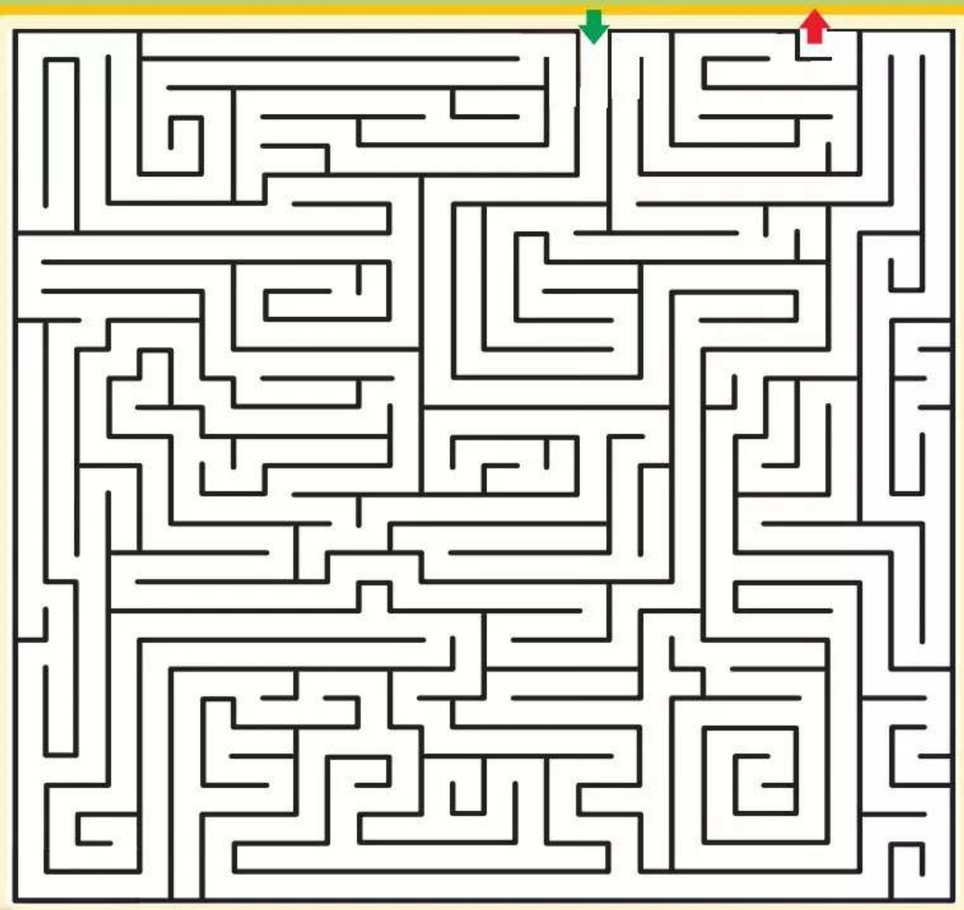

SUDOKU

NIVEL ●●●●● SUPER DIFICIL

	7	6				8		
							1	
2					4			6
	4						2	
				9	3	1		4
		1			7	3	8	
5				3	1			
		3		4	9			
1					6			2

Solución de ayer

4	6	9	1	7	3	5	8	2
8	7	3	2	5	4	1	6	9
1	2	5	6	8	9	7	3	4
9	3	7	8	2	5	4	1	6
5	1	8	4	9	6	2	7	3
6	4	2	7	3	1	9	5	8
7	9	1	3	6	2	8	4	5
2	8	6	5	4	7	3	9	1
3	5	4	9	1	8	6	2	7

ENCUENTRA LAS 5 DIFERENCIAS

DIFERENCIAS

Cinturón
Media
Asiento
Puerta
Blusa

ENCUENTRA LA FIGURA QUE NO SE REPITE

Consejos de todo Corazón

por la Tía Remedios

Si quieres exponer tu caso y recibir un consejo de la Tía Remedios

Lo único que tienes que hacer es mandarnos un correo electrónico al sitio abajo indicado, donde se tomará el mensaje.

ESCRÍBEME AL CORREO:
latiaremedios@hotmail.com

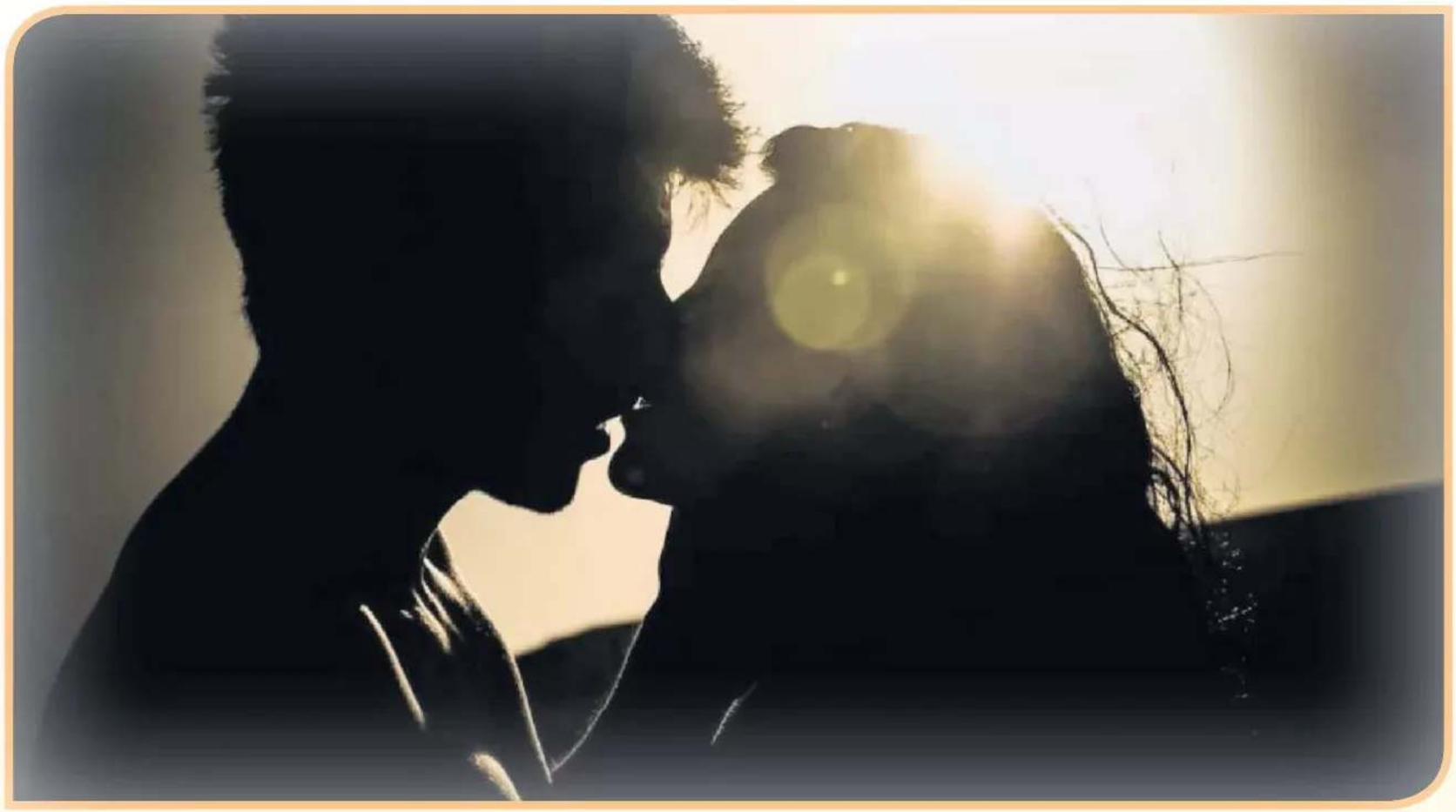

Matrimonio en la cuerda floja

Hola, tía. Quisiera que me dieras un consejo para poder salvar mi matrimonio, lo que pasa es que ya todo el tiempo estoy peleando con mi marido, ya todo lo que hace o dice me molesta, no sé si es porque llevamos mucho tiempo juntos, pero aunque él reconoce que yo he sacrificado muchas cosas, no deja de decir que si quiero nos separamos, pero después ya nos encontentamos y seguimos igual. Ya no quiero que está situación siga así. ¿Qué hago?

Lucila, 51 años, 8 de Mayo

♥ ♥ ♥ ♥ ♥

¡Hooola!, querida Lucila. No es sencillo saber cuándo salir de una relación que no tiene para dónde hacerse, pero hay que revisar qué pasa si ninguno de los dos está dispuesto a poner de su parte para que haya armonía, si las discrepancias o desacuerdos se convierten en un abismo que nadie cruza, en vez de que sean oportunidades para darse cuenta de lo que uno y otro hace para molestarse. En fin, sugiero que ambos acudan a un taller de autoestima para que revisen qué les está fallando a cada uno como ser humano para no poder estar en armonía con el otro. Puede que les sirva para saber dónde andan sus pedos atorados para que se den cuenta que ya no van a ningún lado juntos y se separen en buenos términos o para que se reenamoren y escriban otros muchos años juntos.

★★★★★

Regresa con infiel

Muchas gracias por todos tus consejos, tía. Mi duda es qué puedo hacer porque mi pareja empezó a salir con la chava que me dejaba su niño para que lo cuidara, aunque ya estoy de nueva cuenta con mi pareja y lo estamos intentando, pues siempre me queda la duda si estoy haciendo lo correcto o me va a volver a hacer lo mismo.

Yuridia, 22 años, Andrade

♥ ♥ ♥ ♥ ♥

Querida Yuridia, nunca sabes si una persona que ya la cajeteó una vez, no la cajetee de nuevo. Sólo te queda revisar la razón o razones que tú tienes para querer seguir con ese personaje que te engañó. Nunca puedes saber lo que una pareja va a hacer, sólo puedes saber con toda certeza lo que tú sientes, lo que tú quieres, lo que tú puedes dar, pero nunca puedes saber lo que el otro siente, lo que el otro quiere y lo que puede dar. Eso es responsabilidad de cada uno. Por eso tenemos que dejar de pensar que la pareja es la responsable de que hacernos sentir bien. La responsabilidad de ser felices o no es de cada uno de nosotros, de nadie más. Así que tú sabrás si tienes motivos que te digan que estando con esta pareja vas a sentirte bien. No por lo que él haga, sino por lo que tú quieres. ¿Captaste?

★★★★★

Quiere cumplir fantasía

Mi querida, tía. Trabajo en una empresa, se van rolando los turnos, por lo que luego me tengo que quedar en la noche. Hay una chica que trae como la onda dark, ese no es el problema, sino que siempre que me ve me anda manoseando cuando menos me lo espero, y pasa y me dice cosas lujuriosas, cachondas, que me prenden. La chica, que la verdad está bien chichona y nalgona, sí se me antoja como para darle una calentadita en el baño, porque ella también quiere hacerlo en ese lugar, pues quiere cumplir una de sus fantasías sexuales, pero la verdad es que me preocupa que me vaya a contagiar de algo o que me genere algún problema en mi empleo, ya que es medio ojo alegre. ¿Cómo ves... me aviento o mejor me aguanto las ganas?

Pedro, 28 años, El Potrero

♥ ♥ ♥ ♥ ♥

Querido Pedro, la vida se trata de tomar decisiones y de asumir las consecuencias de esas decisiones. No hay más secreto para ser feliz o infeliz. Tú mejor que nadie sabe qué puede afrontar y qué no puede afrontar. Te pregunto ¿qué te sería más difícil: combatir una infección de transmisión sexual (o vivir con ella por toda la vida, como es el caso del VPH o el VIH), o perder el empleo y ponerte a buscar otro? Insisto, la vida es una suma de elecciones. ¿Qué puedes elegir en este momento de tu vida y con qué puedes vivir el resto de tu vida?

★★★★★

Seca, seca

Hola, tía, quisiera que me ayudaras con mi novia, ya que ella siempre que hacemos el amor está muy seca y no sé qué hacerle para que lo disfrute como yo. Ayúdame.

Jaime, 26 años, Ibarrilla

♥ ♥ ♥ ♥ ♥

¡Hooola!, querido Jaime, tal vez tu novia necesita mucho más tiempo para excitarse y lubricar lo suficiente, así que aplícate a besarla y acariciarla en todo el cuerpo hasta que ella esté lista para recibir tu pene en su vagina. No la penetres hasta que ella esté suficientemente húmeda. Y si el problema de sequedad obedece a que ella está en su etapa menopáusica, entonces acudan a alguna farmacia y compren un lubricante.

★★★★★

De todo corazón
La Tía Remedios

AL DÍA

MAITE

FOTOS: CORTESÍA

Pide tu descuento

Recibimos pago
con tarjeta de crédito

Tel. 609 22 99 (Celaya)
Tel. 626 77 76 (Irapuato)
Tel. 688 10 03 (Silao)

TE QUEDASTE SIN BATERÍA?

¡SERVICIO EXPRESS!

Llámanos y nosotros vamos
a cambiártela

Tel. 711 16 00 (León)
Tel. 733 5659 (Guanajuato)

Diagnóstico de tu batería gratis, no importa la marca.

DEPORTES

AVENTURA AMERICANA

Ante los rumores de la salida de Dak Prescott de los Cowboys, el QB podría tener su próxima aventura en la Conferencia Americana con los Raiders de Las Vegas.

AGENCIA METRO

Foto: X

RENATO PAIVA

Con los pies en la tierra

Pide calma tras trepar a la cima del torneo

Redacción

Renato Paiva, técnico del Toluca, aseguró que el duelo de la siguiente fecha ante el América lo enfrentarán sin miedo y con seriedad.

"Los dos equipos en primer lugar. Actual campeón en casa, con su gente. Sabemos de su calidad. André (Jardine) gran trabajo. Y 100 por ciento de respeto, cero miedo", dijo Paiva.

Pidió calma por el liderato y dijo que aún quedan tres partidos en los cuales tienen que conseguir el objetivo primario que es clasificar y, a partir de ahí, enfocarse en la pelea por el título.

"Ser líder nunca es peligroso. Todos van a querer estar primeros. La forma como gestionas es otro tema. Pero eso es tu trabajo. No es peligroso porque todos queremos estar aquí. Si somos campeones es para eso que peleamos", confesó Paiva.

Con goles de Federico Pereira, Alexis Vega, Jesús Angulo y Édgar López, los Diablos Rojos se impusieron 4-1 en el partido de la jornada 14 y con ello desplazaron al América del primer lugar de la tabla.

Aunque ambos conjuntos tienen 29 puntos, los escarlatas subieron al peldaño más alto gracias a su diferencia de goles de +16, contra el +14 de los azulcremas.

Foto: MexSport

Andrés Pereira anotó su tercer gol en la temporada.

Foto: X

CUARTA ANOTACIÓN DE LA TEMPORADA

ANOTA LUIS CHÁVEZ EN EL DERBI DE MOSCÚ, PERO EL DINAMO ES SOMETIDO

El Dinamo de Moscú no pudo conservar la ventaja que le dio el cuarto gol de la temporada para Luis Gerardo Chávez al caer 1-2 a manos del Spartak de Moscú.
Chávez sacudió las redes a los 5 minutos desde los 11 pasos al engañar al guardameta Aleksandr Maksimenko, ventaja que se mantuvo durante gran parte del encuentro, pero el conjunto rojo le dio la vuelta en los últimos 15 minutos del cotejo.

CDMX, AGENCIA METRO

Enfrentan papás de fan una fuerte sanción

Redacción

En un hecho que ha generado controversia, los padres de una niña enfrentan una multa y un veto a los estadios de la MLS después de que su hija invadiera el campo en busca de una foto con Lionel Messi durante el encuentro entre Inter Miami y Colorado.

La menor, conocida en Instagram como Antonella.soccer, saltó al terreno de juego para tomarse una selfie con el astro argentino. Aunque la acción pueda parecer inocente, las consecuencias legales podrían ser severas para sus padres, con una multa potencial de hasta 15 mil dólares (246 mil 958 pesos mexicanos) y la prohibición de asistir a eventos de la MLS.

Foto: Instagram

La menor invadió cancha para saludar al argentino.

La actitud mesurada de Messi frente a la efusiva reacción de la niña es destacable. A pesar de la exposición de la seguridad de la menor, el futbolista la protegió de una posible reacción violenta, lo que evitó una situación más complicada.

Guiñazú con su pareja que al final le truncó sus sueños.

Foto: X

INDIGNACIÓN EN ARGENTINA

Ahorcan a jugadora

Pareja de la también modelo comete el crimen y después se suicida

Redacción

Florencia Guiñazú tenía 30 años y era mamá de dos hijos: un niño de 7 años y una niña de 5. Estaba en su casa en Mendoza cuando Ignacio Agustín Noto, su pareja de 32 años, la ahorcó y luego se suicidó.

El femicidio ocurrió la tarde del sábado, en una de las habitaciones de la casa de la víctima y mientras el hijo mayor jugaba PlayStation en otro cuarto. Florencia fue ahorcada y el feminicida se colgó. Todo ocurrió en el mismo cuarto, el asesino cerró la puerta para que el niño no escuchara nada.

La víctima era modelo. También se desarrollaba como tatuadora y en otro de sus perfiles en las redes sociales exponía sus trabajos desde mayo de 2021.

Guiñazú era multifacética y su vida abarcaba diferentes ámbitos. Le apasionaban los deportes. Jugaba al futbol, pero también practicaba crossfit y rugby.

Guiñazú jugaba en el club Argentino de Mendoza.

Guiñazú formaba parte del Club Atlético Argentino de Mendoza.

Según fuentes oficiales del caso, el feminicida cerró la puerta del cuarto que compartían y fue allí donde cometió el crimen. Asesinó a Florencia ahorcándola y luego se quitó la vida colgándose.

Durante el episodio, el hijo mayor de la modelo se encontraba en el domicilio, mientras que la menor de 5 años estaba en la casa de un miembro de la familia.

De acuerdo al portal El Sol, los vecinos habían escuchado ruidos similares a golpes durante la noche anterior. Pero el sábado, uno advirtió una nota en una de las ventanas del departamento que decía "Llamen al 911, los niños están solos".

'Regala' Fenerbahce título

Redacción

Los jugadores del Fenerbahçe abandonaron el césped en el tercer minuto de la Supercopa de Turquía contra el Galatasaray, ayer, como medida de protesta por lo que el club considera injusticias en su contra.

El club había iniciado su protesta alineando a 11 jugadores de su equipo sub-19. El Galatasaray anotó en el primer minuto de juego por medio de Mauro Icardi y poco después los jóvenes del Fenerbahce abandonaron el campo, lo que provocó que el árbitro decretara una interrupción definitiva.

El Fenerbahçe había exigido que un árbitro extranjero dirigiera la Supercopa y había solicitado su aplazamiento para preparar mejor el duelo del jueves en la ida de los cuartos de final de la Conference League contra el Olympiakos griego.

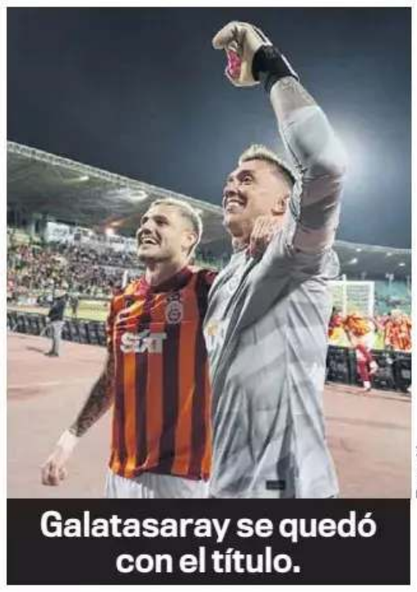

Galatasaray se quedó con el título.

Foto: X

Giménez se fue en blanco del partido

Foto: Instagram

Trae una espinita clavada

Redacción

El delantero mexicano del Feyenoord Santiago Giménez expresó su descontento luego de la histórica paliza de su equipo por 6-0 sobre el Ajax, en la Eredivisie. A pesar del triunfo aplastante, Giménez no logró marcar y solo contribuyó con una asistencia, lo que lo dejó inconforme.

"El Bebote", quien fue titular y jugó 75 minutos, utilizó sus redes sociales para compartir su sentir con los aficionados del club neerlandés.

"Gracias por todo el apoyo. Sé que esperan goles de mí y esta última vez los he decepcionado a todos... Sólo puedo decirles que estoy enamorado de este club y que lucharé por esta camiseta siempre. Disfrútenlo, camaradas", escribió Giménez.

Los seguidores del Feyenoord apoyaron al "Chaquito", destacando su compromiso y entrega, a pesar de la falta de goles en el encuentro contra el Ajax.

Filtran plumaje azulcrema

Redacción

De cara al inicio de un nuevo torneo, se filtró la que puede ser la nueva camiseta de América para el torneo Apertura 2024.

En las imágenes que comparte Footy Headlines se ve una playera mayormente amarilla con algunos vivos en azul a los costados.

En la parte del cuello, de acuerdo a las fotos, la vestimenta de las Águilas podría llevar la mitad de color rojo y la mitad de color azul. De igual forma con el borde de los hombros.

Esta playera podría contar con diferentes figuras sobre toda la tela; en el centro puede apreciarse un triángulo, en lo que sería una inspiración en los modelos de muchos años atrás.

Aunque hay alta probabilidad de que sea el uniforme, será hasta julio cuando se conozca la indumentaria oficial de las Águilas.

El jersey se basa en versiones retro.

Foto: Instagram

Foto: Instagram

JOHAN VÁSQUEZ

TREMENDO 'JUGADÓN'

El defensa mexicano Johan Vásquez colaboró con un jugadón que terminó en gol en la victoria como visitante (1-2) del Genoa sobre Hellas Verona.

Al 57', Johan ejecutó un saque de banda, el mexicano recuperó llevándose a un jugador de Hellas y amagar a uno segundo y probar al arco que atajó el portero. El rebote le quedó al islandés Albert Gudmundsson, quien la mandó a guardar.

REDACCIÓN

ES AUTOCRÍTICO

Cosas por mejorar

Javier Hernández se dijo agradecido por su anotación

Redacción

Javier "Chicharito" Hernández, tras la victoria de Chivas ante Puebla en la jornada 14, fue autocrítico respecto a la forma en que concluyó el encuentro en casa, donde señaló que el equipo no puede sufrir después de ir tres goles arriba.

Guadalajara fue dominante por 80 minutos, pero terminó sufriendo, ya que La Franja logró meter dos goles que lo acercaban al empate.

"Quedan tres finales muy importantes, vamos a jugarlas dándolo todo, tenemos un gran plantel, tenemos muchas cosas que aprender. Con las victorias es más gratificante trabajar en la semana, pero no podemos sufrir los últimos minutos después de ir un 3-0 arriba, pero nos vamos contentos con los tres puntos", afirmó para TUDN.

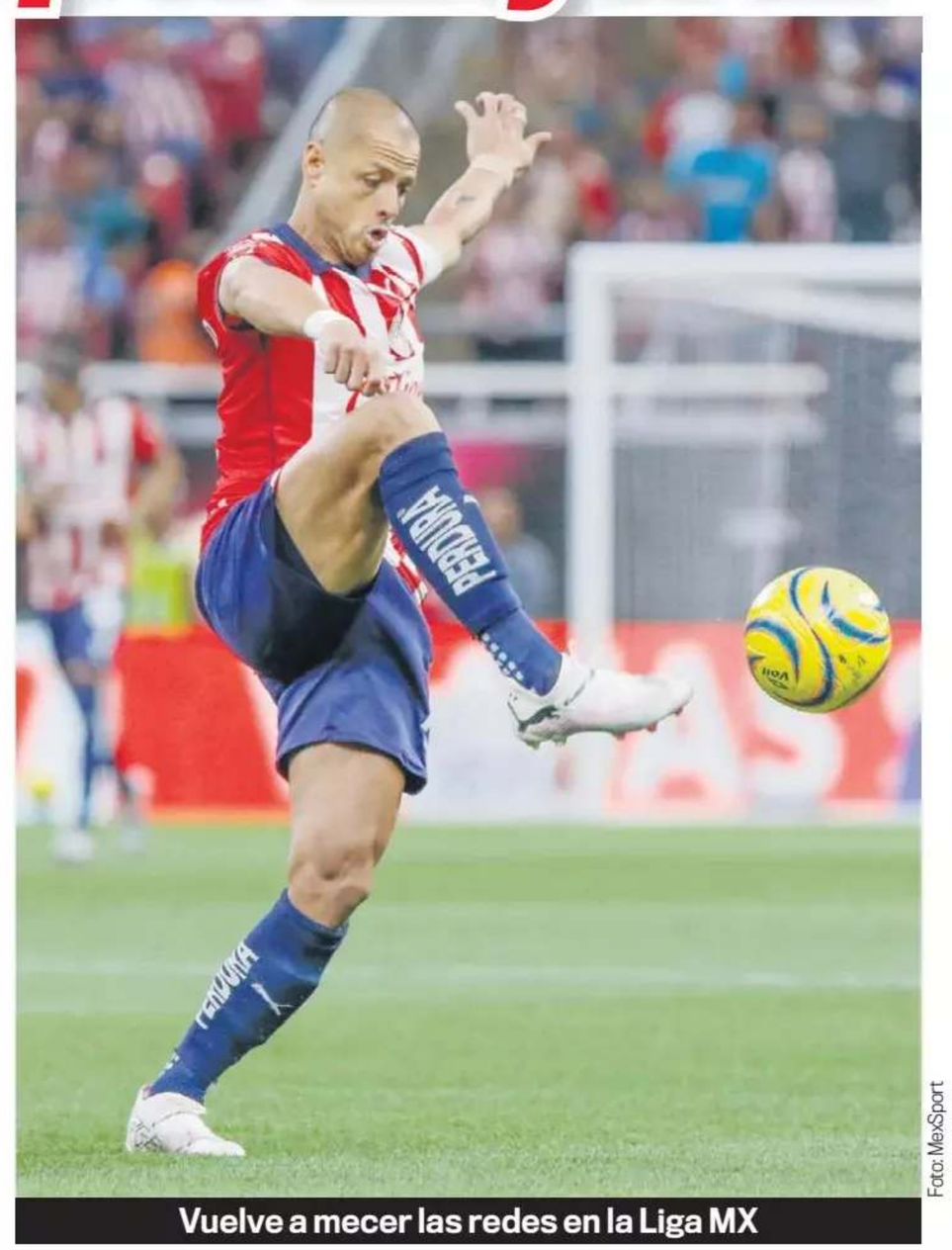

Vuelve a mecer las redes en la Liga MX

Foto: MexSport

BREVES

ADVIERTE KYLIAN A BLAUGRANAS

> El 10 de abril, los jugadores del Barcelona y del PSG tendrán un encuentro crucial en el Parque de los Príncipes de París, dando inicio a los cuartos de final de la Champions League.

Kylian Mbappé lanzó una advertencia en entrevista concedida a Téléfoot: "Ha llegado el momento de los grandes jugadores y estoy preparado para ello. Como es habitual, no voy a esconderme".

Además, Mbappé fue cuestionado sobre las aspiraciones de su equipo en la actual temporada.

"Cuando vaya llegando el final del mes de abril tendremos una referencia más clara de la temporada que podemos hacer".

REDACCIÓN

Foto: X

TOMA ARSENAL EL LIDERATO

> Un gol de Mohamed Salah a los 84 minutos rescató para Liverpool el empate 2-2 en la visita al Manchester United, resultado que dejó a Arsenal en la cima de la Liga Premier por tener una mejor diferencia de goles.

Liverpool parecía encaminado a su primera derrota en la liga desde febrero, luego que los golazos de Bruno Fernandes y Kobbie Mainoo adelantaron al United.

LONDRES, AP

Foto: X

Compartirá programa con otros futbolistas.

BUSCA MARCO FABIÁN SU NUEVO AMOR

Redacción

Marco Fabián, quien comienza a ver de cerca el retiro del balompié profesional, participará en un reality show en la búsqueda del "amor".

Fabián será parte del programa en el que las participantes no conocen a qué se dedican sus posibles parejas, la idea es que todos convivan en una sola casa.

A través de las redes sociales del servicio de streaming de la NBC Universal Television conocido como Peacock se reveló el intro del programa que lleva por nombre "Love Undercover" (Amor encubierto).

En el reality participarán otros futbolistas como Jamie O'hara, Ryan Babel, Lloyd Jones y el también mexicano Sebastián Fassi, los cuales, al igual que Marco Fabián, buscarán encontrar pareja.

'COCO' DE LA FIERA

La 'pasarela'

Por sector derecho León ha sufrido de más

Ituriel Pérez

De chile, mole y pozole. Así han sido las alineaciones del Club León a lo largo del Clausura 2024.

Entre que a Jorge Bava no le gusta repetir alineación, aunado al alto índice de lesiones que han aparecido y de paso también por varios experimentos mostrados por el timonel esmeralda ha dejado como resultado un casi irreconocible cuadro titular en su columna vertebral.

Una de las zonas que más cambios ha presentado en el torneo es el sector lateral derecho, donde han aparecido David Ramírez, Luis Cervantes, Iván Moreno y hasta Édgar Guerra en el último duelo ante Gallos Blancos.

El que más participaciones había sumado es Iván Moreno con 5, recientemente lesionado durante el duelo ante Necaxa en Aguascalientes, seguido por "El Avión" Ramírez, quien aparece con 4, le sigue Luis Cervantes con 4 (tomando en cuenta el cambio por lesión de Moreno) y finalmente Edgar Guerra.

Actualmente la duda prevalece con todo y que de acuerdo a las características, este puesto debería ser ocupado por Cervantes, sin embargo, hasta el momento el cuerpo técnico esmeralda ve con otra lógica las alineaciones de cada partido, por lo que los cambios en cada sector se encuentran a la orden del día.

Foto: Archivo

Édgar Guerra en duelo ante Querétaro.

MÁXIMA ALEGRÍA

CDMX/*SUN*

Para el técnico de Cruz Azul Martín Anselmi regresar a lo básico, lo que los hizo únicos en el inicio del torneo, fue pieza importante para recuperar confianza.

En conferencia de prensa, el timonel celeste aseguró que este tipo de resultados en la recta final del torneo les vienen bien, ya que los acerca a los objetivos planteados.

"Volvimos a competir como a mí me gusta y eso nos acerca a los objetivos... Estamos contentos porque sí fuimos competitivos, los jugadores son valientes, se trata de ir a buscar el resultado y eso nos acerque a los objetivos, hay veces que la pelota entra otras no y eso me deja tranquilo, más allá del resultado", señaló después de vencer 2-1 a Monterrey.

Para el estratega argentino, el arbitraje ante Rayados fue justo a pesar de los dos goles anulados y la tarjeta roja que le quitaron a Jordi Cortizo.

Foto: X

Uriel Antuna regala camiseta a niño tras doblete ante Monterrey.

Tiene un detalle especial con mini aficionado

CDMX/*SUN*

Uriel Antuna tuvo ante Monterrey una noche redonda en el Estadio Ciudad de los Deportes; el atacante mexicano de Cruz Azul brilló con un doblete y de paso ayudó a su equipo a sumar valiosas unidades.

Ganándose con su actuación el reconocimiento de los fanáticos, que despidieron con una gran ovación al jugador celeste.

Un gesto que agradeció Antuna, quien antes de salir al vestidor tuvo un detalle muy especial con un pequeño aficionado, al que le regaló su camiseta e incluso abrazó.

En imágenes compartidas por TUDN, se puede ver al jugador de la selección mexicana acercarse a la tribuna y darle su indumentaria al pequeño, que sonrió y agradeció el momento.

El gesto fue bien recibido por los seguidores que se encontraban cerca al pequeño, que terminaron coreando su apellido mientras salía corriendo.

Foto: MexSport

Beñat se vuelve a disculpar.

La misma cantaleta del técnico

Guadalajara / *Agencia Metro*

Beñat San José, técnico del Atlas, salió a rueda de prensa tras el desastroso encuentro ante Toluca, el cual perdió 4-1 y dejó escapar la posibilidad de acceder al Play-In, para disculparse con "La Fiel" y asegurar que buscarán la victoria en los últimos tres partidos restantes del torneo regular.

"Lo primero que tengo que decirle a la afición y al club es una disculpa por ello, nos está costando mucho poder sumar puntos, poder materializar cuando nosotros estamos mejor en la cancha y eso nos está costando muchísimo".

"Ahora que matemáticamente no tenemos chance, tenemos tres partidos fundamentales que tenemos que dar todo y tenemos que ir a por la victoria, por la afición, por la institución y por todo lo que tenemos en juego (...) no solo es importante el último, sino todos y cada uno de los partidos".

Los Rojinegros suman 9 partidos consecutivos sin conocer la victoria, además, han perdido 8 de 14 partidos bajo la dirección del español.

'TENEMOS TRES FINALES'

Cierre complicado

Director técnico del Rebaño Sagrado quiere evitar desatenciones

Redacción

Concentración máxima solicitó Fernando Rubén Gago, técnico de las Chivas, para su equipo en el cierre del Clausura 2024, razón por la que mandó el mensaje que de les restan "tres finales" para confirmarse en la mejor posición para disputar la fase final de la Liga MX.

El cierre del Clausura 2024 es vital para que los tapatíos cierren en una mejor posición y así puedan recibir el duelo de Play-In en casa.

"Tenemos tres finales, a partir de ahora hay que descansar y ya pensar en el partido que viene y esa es la intención y la mentalidad que vamos a tener de acá al final del campeonato".

A Chivas le resta en el calendario Pachuca, Querétaro y Atlas, nueve puntos que le darían mayor tranquilidad de cara a la postemporada.

El Guadalajara sumó una victoria más al pegarle 3-2 al Puebla en una noche donde los Rojiblancos ganaban tranquilamente 3-0 y en la parte final la visita se les acercó.

"Lo veo como una cuestión de la atención, porque el manejo del partido lo tuvimos, lo tuvimos en todo el partido, es más, previo al descuento de ellos tuvimos la opción de marcar el cuarto, entonces fue una de esas de desconcentración en los últimos minutos finales".

Foto: MexSport

Técnico exige a Brizuela y compañía la mayor concentración.

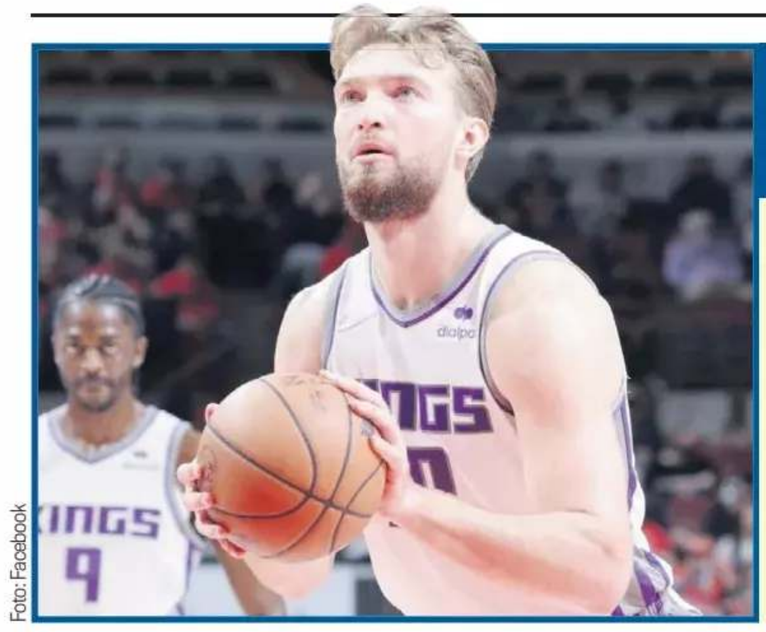

Foto: Facebook

DA TRIUNFO A KINGS

YA ES COSTUMBRE

Domantas Sabonis sumó 18 puntos y 20 rebotes para extender su racha de dobles-dobles a 61 partidos, y los Kings de Sacramento derrotaron ayer 107-77 a los Nets de Brooklyn.

De'Aaron Fox anotó 20 unidades para los Kings, que mejoraron a 45-33 y frenaron la racha de dos derrotas que los tenía en noveno lugar de la Oeste.

AGENCIA METRO

BREVES

LIDERATO ES LO DE MENOS

> Perder el liderato del Clausura 2024 no es algo que le quite el sueño a Fernando Ortiz, quien aseguró que no se consigue nada estando en el primer puesto de la tabla.

"Me preocupa todos los partidos que enfrentemos a partir del miércoles con el Inter, nada te garantiza salir campeón, afrontar el partido a partido para cerrar de la mejor manera".

El director técnico argentino aseguró que se va frustrado del estadio Ciudad de los Deportes, por no haber conseguido el triunfo ante la Máquina.

CDMX, SUN

Foto: MexSport

Al estratega no le gusta perder.

'BARRE' ETIOPÍA EN MARATÓN DE PARÍS

> Los etíopes Mulugeta Uma y Mestawut Fikir emergieron victoriosos en las categorías de hombres y mujeres, respectivamente, del Maratón de París en sus primeros intentos.

Uma corría en soledad rumbo a la meta en el Arco del Triunfo, pero por poco chocó con un juez al acercarse a la última curva. Uma se recuperó del inconveniente.

Fikir tuvo que emplearse más a fondo que Uma, despegándose de su compatriota Enat Tirusew al final.

AP

Foto: X

Benavidez insiste en pelear contra el tapatio.

BENAVIDEZ COMO 'PLACA DE CAMIÓN'

CDMX/*SUN*

Una vez más el intercambio de mensajes entre David Benavidez y "Canelo" Álvarez dan de qué hablar.

En esta ocasión Benavidez arremetió contra el campeón indiscutido de los supermedianos en presunto estado de ebriedad.

"A mí no me sorprende porque él es un zacatón", declaró a ESNEWS al ser cuestionado sobre la millonaria cantidad que pide Saúl para aceptar una pelea contra "Red Flag".

Ante esto David ofreció una disculpa por aparecer en televisión en estado de ebriedad, no por sus palabras al mexicano.

"Quiero disculparme. Tomé demasiados tragos y me comporté como un bobo, no volverá a suceder de nuevo", afirmó Benavidez.

Foto: Instagram

Saborean Marlins la victoria.

RECUPERA EL SUBLIDERATO

Hace Checo Pérez la tarea

Cree que pueden ser fuertes en cualquier lugar

Japón/*Agencia Metro*

Sergio Pérez recuperó el subliderato de la Fórmula Uno con una actuación destacada en el Gran Premio de Japón.

Aunque alcanzar y pelearle el triunfo a su compañero Max Verstappen era casi imposible, el mexicano se enfocó en su propia carrera y obtuvo como recompensa el segundo lugar en el podio.

Checo pisó el acelerador a fondo en la segunda arrancada después del accidente entre Daniel Ricciardo, de Racing Bulls, y Alex Albon, de Williams, en la primera vuelta.

"Estamos en una buena inercia. El año pasado aquí tuve quizá mi peor fin de semana. Si estamos fuertes en lugares como este, con muchas zonas de alta y media velocidad, pienso que podemos ser fuertes en cualquier otro lugar.

"Ha sido un buen fin de semana para el equipo, sobre todo en la salida y la reanudación. Mi segunda salida fue mejor, pero no lo suficiente como para alcanzar a Max. Lando (Norris) nos superó, así que tuve que esforzarme demasiado en el stint medio", expresó el tapatío.

Foto: X

TOROS DESATADOS
Logra Red Bull tercer 1-2 de la temporada en el Gran Premio de Japón.

Ponen fin a malaria

EEUU/*AP*

Los Marlins de Miami le pusieron fin a su récord de nueve derrotas en fila para arrancar la temporada cuando Jazz Chisholm Jr. y Nick Gordon batearon jonrones de 3 carreras en la primera entrada de 6 carreras que los impulsó a vencer 10-3 a los Cardenales de San Luis.

Miami había sido el primer equipo con un inicio de 0-9 desde que Atlanta y Minnesota lo tuvieron en 2016. Los Marlins evitaron convertirse en el primero que pierde sus primeros 10 juegos desde que los Medias Blancas de Chicago de 2002 comenzaron 0-11.

Max Meyer (1-0), diestro de 25 años, logró su primera victoria en las mayores en su cuarta apertura y aparición.

Brillan guanajuatenses en Panamericano de Tiro

Gabriel Márquez

Con Goretti Zumaya y Andrea Palafox, Guanajuato brilló en el Campeonato de las Américas de Tiro Deportivo que se disputó en Buenos Aires, Argentina.

En la modalidad por equipos de rifle y pistola, las guanajuatenses, junto a Elizabeth Nieves fueron las mejores del continente con el primer lugar de 1,863.3 unidades.

La competencia, que estuvo cerrada durante todo su desarrollo, se definió gracias a tres décimas, pues Salma Antorena, Lola Sánchez y Fernanda Russo, se quedaron con el segundo puesto en representación de Argentina con una cosecha de 1,861.0 puntos.

En lo individual, Goretti, leonesa de 26 años, se quedó con la medalla de bronce en la modalidad por equipos dentro de la categoría de rifle de aire de 10 metros. Sin embargo, la actuación se quedó muy cerca de ser redondeada con la clasificación a los Juegos Olímpicos de París 2024.

Foto: Instagram

Goretti Zumaya y Andrea Palafox junto a Elizabeth Nieves logran el primer lugar.

RESULTADOS DE LA JORNADA 14

MAZATLÁN 0	4 PUMAS	
TIJUANA 2	3 NECAXA	
LEÓN 0	2 QUERÉTARO	
TIGRES 0	3 PACHUCA	
CHIVAS 3	2 PUEBLA	
CRUZ AZUL 2	1 MONTERREY	
SANTOS 1	1 AMÉRICA	
TOLUCA 4	1 ATLAS	
SAN LUIS *	* FC JUÁREZ	

EL EQUIPO DE LA JORNADA

LIGA MX LOS NÚMEROS DEL BALÓN

LA FIGURA

URIEL ANTUNA
El mediocampista muestra su mejor versión y anota doblete en la victoria ante Rayados.

TABLA GENERAL

#	CLUB	JJ	JG	JE	JP	GF	GC	DF	PTS
1	TOLUCA	14	8	5	1	32	16	16	29
2	AMÉRICA	14	8	5	1	22	8	14	29
3	MONTERREY	14	8	4	2	24	12	12	28
4	CRUZ AZUL	14	8	2	4	19	12	7	26
5	PACHUCA	14	8	1	5	31	25	6	25
6	NECAXA	14	6	6	2	24	19	5	24
7	TIGRES	14	7	3	4	22	17	5	24
8	QUERÉTARO	14	6	5	3	21	16	5	23
9	CHIVAS	14	6	4	4	20	17	3	22
10	PUMAS	14	5	5	4	23	20	3	20
11	LEÓN	14	6	2	6	20	23	-3	20
12	SANTOS	14	4	3	7	15	21	-6	15
13	SAN LUIS	13	4	1	8	18	25	-7	13
14	MAZATLÁN	14	3	3	8	18	29	-11	12
15	ATLAS	14	2	4	8	17	27	-10	10
16	FC JUÁREZ	13	2	3	8	13	22	-9	9
17	TIJUANA	14	0	8	6	16	25	-9	8
18	PUEBLA	14	1	2	11	16	37	-21	5

TABLA PORCENTUAL

	EQUIPO	PORCENTAJE		EQUIPO	PORCENTAJE
1	AMÉRICA	2.0404	10	SANTOS	1.3535
2	MONTERREY	1.8586	11	PUMAS	1.2424
3	TIGRES	1.7172	12	PUEBLA	1.2323
4	PACHUCA	1.6768	13	SAN LUIS	1.1837
5	CHIVAS	1.5455	14	ATLAS	1.1818
6	TOLUCA	1.5354	15	NECAXA	1.1616
7	LEÓN	1.4646	16	MAZATLÁN	1.0000
8	CRUZ AZUL	1.4040	17	FC JUÁREZ	0.9531
9	QUERÉTARO	1.3548	18	TIJUANA	0.9394

TABLA DE GOLEO

8 SALOMÓN RONDÓN — PACHUCA

7 URIEL ANTUNA — CRUZ AZUL

7 DIBER CAMBINDO — NECAXA

7 FEDERICO VIÑAS — CLUB LEÓN

7 LUIS AMARILLA — MAZATLÁN FC

Jornada 15/ 12 al 14 de abril

Gallos-Mazatlán Viernes 7:06 pm	Necaxa-Santos Viernes 9:00 pm	Puebla-Cruz Azul Viernes 9:00 pm
Pachuca-Chivas Sábado 5:00 pm	América-Toluca Sábado 7:00 pm	Monterrey-Tigres Sábado 9:00 pm
Atlas-San Luis Domingo 6:00 pm	Pumas-León Domingo 6:00 pm	FC Juárez-Xolos Domingo 8:06 pm

REPÚBLICA

El lenguaje de señas de Máynez:

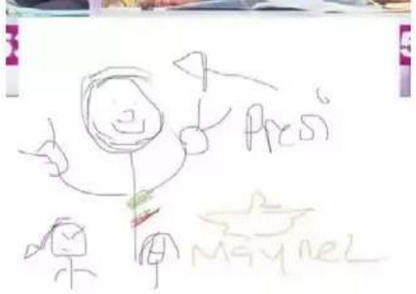

EN REDES
Predominaron más las bromas y los memes que las propuestas electorales.

Foto: Especial

Xochitl cada que tiene que responder una pregunta:

Cuántas ganas tienes de ir a chambear mañana?

Yo:

PRIMER DEBATE PRESIDENCIAL

Entre dimes y diretes

Más que propuestas, destacan críticas entre Xóchitl y Sheinbaum

Redacción

En el primer debate presidencial, tanto Claudia Sheinbaum, candidata de "Sigamos Haciendo Historia", como Xóchitl Gálvez, de "Fuerza y Corazón por México", cruzaron varios ataques.

La candidata Xóchitl Gálvez acusó a la exjefa de Gobierno de la Ciudad de México de dar "medicamentos para piojos".

"Te defines como científica y te olvidaste en pandemia, diste medicamento para piojos a pacientes de Covid, cuando no había sustento médico, cómo es posible que usaras a seres humanos como animales de laboratorio y no es lucrar, es lo que dijeron los científicos", reprochó.

En respuesta, Sheinbaum dijo que era falsa la acusación.

Posteriormente, Gálvez reprochó a Sheinbaum por las tragedia del colegio Rébsamen y presuntamente por la desatención a niños con cáncer.

La hidalguense calificó a Claudia de "fría y sin corazón".

Gálvez aseguró que Sheinbaum tuvo los elementos para clausurar la obra en el Rébsamen, pero no lo hizo.

MÁYNEZ CRITICA GASTOS MILLONARIOS

Al asegurar que él sí sería transparente por no pactar con grupos de poder, el candidato de Movimiento Ciudadano (MC), Jorge Álvarez Máynez echó en cara presuntos derroches y espectaculares de las dos candidatas presidenciales.

En la segunda ronda de preguntas, al abordar los temas de "Transparencia y combate a la corrupción", el abanderado del Movimiento Naranja indicó que aunque ha sido señalado por altos costos en publicidad para la campaña, es falso, pues sus contrincantes electorales han gastado millones.

"Te dicen que van a ser transparentes si llegan a la Presidencia, pero una declaró que en su precampaña ilegal y anticipada se gastó 4 millones de pesos y la otra que se gastó 1.7 millones de pesos. Todos vimos el despilfarro, todos vimos el derroche, todos supimos lo que hicieron", dijo el candidato de Movimiento Ciudadano.

SORTEO ZODIACO No. 1652

Con premio principal de **$7,000,000.00**

BUSQUE SU SIGNO Y COTEJE SU NUMERO

LOTERÍA NACIONAL

LISTA OFICIAL DE PREMIOS, APROXIMACIONES Y TERMINACIONES.

Síguenos en nuestras redes sociales

ARIES

0074 t 2,200.00
0174 t 2,200.00
0273 . 4,400.00
0274 t 2,200.00
0306 . 4,400.00
0374 t 2,200.00
0474 t 2,200.00
0574 t 2,200.00
0576 . 2,200.00
0602 . 4,400.00
0674 t 2,200.00
0774 t 2,200.00
0776 . 2,200.00
0874 t 4,400.00
0974 t 2,200.00
1013 . 2,200.00
1074 t 2,200.00
1098 . 2,200.00
1174 t 2,200.00
1223 . 2,200.00
1274 t 2,200.00
1374 t 2,200.00
1474 t 2,200.00
1574 t 2,200.00
1674 t 2,200.00
1774 t 2,200.00
1874 t 4,400.00
1941 . 2,200.00
1970 . 2,200.00
1974 t 2,200.00
2074 t 2,200.00
2174 t 2,200.00
2244 . 2,200.00

2251
176
MIL PESOS

Fue entregado para su venta en su Serie Unica, por conducto de la Subgerencia Expendedora a la C. Graciela Fernández Robles.

2274 t 2,200.00
2314 . 2,200.00
2325 . 2,200.00
2374 t 2,200.00
2474 t 2,200.00
2574 t 2,200.00
2657 . 2,200.00
2674 t 2,200.00
2774 t 2,200.00
2874 t 4,400.00
2911 . 2,200.00
2919 . 2,200.00
2974 t 2,200.00
3006 . 2,200.00
3074 t 2,200.00
3174 t 2,200.00
3233 . 4,400.00
3274 t 2,200.00
3319 . 2,200.00
3366 . 2,200.00
3374 t 2,200.00
3474 t 2,200.00
3574 t 2,200.00

3671
$13,200.00

3674 t 2,200.00
3774 t 2,200.00
3874 t 4,400.00
3882 . 2,200.00
3974 t 2,200.00
4074 t 2,200.00
4174 t 2,200.00
4216 . 2,200.00
4222 . 4,400.00
4274 t 2,200.00
4374 t 2,200.00
4474 t 2,200.00
4574 t 2,200.00
4602 . 2,200.00
4674 t 2,200.00
4774 t 2,200.00

4873
$22,000.00

4874
$44,000.00
Por terminación a las 4 últimas cifras del Primer Premio.

4875
$22,000.00

4974 t 2,200.00
5030 . 2,200.00
5074 t 2,200.00
5174 t 2,200.00
5201 . 4,400.00
5274 t 2,200.00
5374 t 2,200.00
5382 . 2,200.00
5402 . 2,200.00
5474 t 2,200.00
5574 t 2,200.00
5652 . 2,200.00
5674 t 2,200.00
5761 . 2,200.00
5774 t 2,200.00
5836 . 2,200.00
5874 t 4,400.00
5972 . 4,400.00

CONTINUA ARIES

5974 t 2,200.00
6008 . 2,200.00
6074 t 2,200.00
6174 t 2,200.00
6274 t 2,200.00
6374 t 2,200.00
6474 t 2,200.00
6551 . 2,200.00
6574 t 2,200.00
6630 . 2,200.00
6644 . 2,200.00
6674 t 2,200.00
6774 t 2,200.00
6808 . 2,200.00
6874 t 4,400.00
6974 t 2,200.00
7074 t 2,200.00
7174 t 2,200.00
7274 t 2,200.00
7295 . 2,200.00
7312 . 2,200.00
7374 t 2,200.00
7474 t 2,200.00
7574 t 2,200.00
7674 t 2,200.00
7774 t 2,200.00
7818 . 4,400.00
7874 t 4,400.00
7892 . 2,200.00
7974 t 2,200.00
8032 . 2,200.00
8074 t 2,200.00
8174 t 2,200.00
8274 t 2,200.00
8374 t 2,200.00
8474 t 2,200.00
8509 . 4,400.00
8563 . 4,400.00
8574 t 2,200.00
8599 . 2,200.00
8674 t 2,200.00
8735 . 2,200.00
8774 t 2,200.00
8874 t 4,400.00
8898 . 2,200.00
8974 t 2,200.00
9074 t 2,200.00
9174 t 2,200.00
9274 t 2,200.00
9374 t 2,200.00
9447 . 2,200.00
9474 t 2,200.00
9574 t 2,200.00
9674 t 2,200.00
9774 t 2,200.00
9874 t 4,400.00
9974 t 2,200.00

TAURO

0074 t 2,200.00

0100
$61,600.00

0134 . 2,200.00
0174 t 2,200.00
0274 t 2,200.00
0374 t 2,200.00
0474 t 2,200.00
0574 t 2,200.00
0674 t 2,200.00
0774 t 2,200.00
0874 t 4,400.00
0974 . 2,200.00
0974 t 2,200.00
1074 t 2,200.00
1174 t 2,200.00
1212 . 2,200.00
1274 t 2,200.00
1374 t 2,200.00
1397 . 2,200.00
1474 t 2,200.00
1528 . 2,200.00
1543 . 4,400.00
1574 t 2,200.00
1584 . 2,200.00
1653 . 2,200.00
1674 t 2,200.00
1774 t 2,200.00
1780 . 4,400.00
1804 . 2,200.00
1874 t 4,400.00
1974 t 2,200.00
2040 . 2,200.00
2074 t 2,200.00

2083
88
MIL PESOS

2174 t 2,200.00
2274 t 2,200.00
2374 t 2,200.00
2474 t 2,200.00
2574 t 2,200.00
2674 t 2,200.00
2774 t 2,200.00
2874 t 4,400.00
2974 t 2,200.00
3074 t 2,200.00
3174 t 2,200.00
3274 t 2,200.00
3374 t 2,200.00
3396 . 2,200.00
3474 . 4,400.00
3474 t 2,200.00
3574 t 2,200.00
3594 . 2,200.00
3595 . 4,400.00
3670 . 2,200.00

CONTINUA TAURO

3674 t 2,200.00
3774 t 2,200.00
3809 . 2,200.00
3828 . 2,200.00
3848 . 2,200.00
3874 t 4,400.00
3974 t 2,200.00
3988 . 2,200.00
4074 t 2,200.00
4174 t 2,200.00
4274 t 2,200.00
4290 . 2,200.00
4374 t 2,200.00
4388 . 2,200.00
4474 t 2,200.00
4574 t 2,200.00
4588 . 2,200.00
4674 t 2,200.00
4730 . 2,200.00
4774 t 2,200.00

4873
$22,000.00

4874
$44,000.00
Por terminación a las 4 últimas cifras del Primer Premio.

4875
$22,000.00

4962 . 2,200.00
4974 t 2,200.00
5074 t 2,200.00
5155 . 4,400.00
5174 t 2,200.00
5179 . 2,200.00
5274 t 2,200.00
5290 . 2,200.00
5374 t 2,200.00
5474 t 2,200.00
5569 . 4,400.00
5574 t 2,200.00
5674 t 2,200.00
5693 . 2,200.00
5722 . 2,200.00
5774 t 2,200.00
5874 t 4,400.00
5974 t 2,200.00
6074 t 2,200.00
6174 t 2,200.00
6274 t 2,200.00
6310 . 2,200.00
6354 . 2,200.00
6374 t 2,200.00
6474 t 2,200.00
6574 t 2,200.00
6674 t 2,200.00
6774 t 2,200.00
6834 . 2,200.00
6874 t 4,400.00
6974 t 2,200.00
7074 t 2,200.00
7174 t 2,200.00
7274 t 2,200.00
7332 . 2,200.00
7374 t 2,200.00
7474 t 2,200.00
7551 . 2,200.00
7574 t 2,200.00
7674 t 2,200.00
7774 t 2,200.00
7805 . 2,200.00
7874 t 4,400.00
7876 . 2,200.00
7974 t 2,200.00

8036
$13,200.00

8074 t 2,200.00
8102 . 2,200.00
8174 t 2,200.00
8256 . 2,200.00
8258 . 2,200.00
8274 t 2,200.00
8374 t 2,200.00

8400
$8,800.00

8440 . 2,200.00
8474 t 2,200.00
8574 t 2,200.00
8674 t 2,200.00
8774 t 2,200.00
8789 . 2,200.00
8874 t 4,400.00
8974 t 2,200.00
9015 . 2,200.00
9074 t 2,200.00
9174 t 2,200.00
9274 t 2,200.00
9286 . 2,200.00
9374 t 2,200.00
9474 t 2,200.00
9574 t 2,200.00
9674 t 2,200.00
9774 t 2,200.00
9874 t 4,400.00
9921 . 2,200.00
9974 t 2,200.00

GEMINIS

0074 t 2,200.00
0098 . 2,200.00
0174 t 2,200.00
0274 t 2,200.00
0344 . 2,200.00
0374 t 2,200.00
0474 t 2,200.00
0490 . 4,400.00
0574 t 2,200.00

CONTINUA GEMINIS

0630 . 2,200.00
0674 t 2,200.00
0774 t 2,200.00
0782 . 2,200.00
0836 . 2,200.00
0874 t 4,400.00
0921 . 2,200.00
0974 t 2,200.00
1009 . 2,200.00
1074 t 2,200.00
1132 . 2,200.00
1165 . 2,200.00
1174 t 2,200.00
1274 t 2,200.00
1289 . 2,200.00
1308 . 2,200.00
1374 t 2,200.00
1474 t 2,200.00
1574 t 2,200.00
1666 . 2,200.00
1674 t 2,200.00
1706 . 4,400.00
1774 t 2,200.00
1779 . 2,200.00
1838 . 2,200.00
1874 t 4,400.00
1896 . 2,200.00
1898 . 2,200.00
1974 t 2,200.00
2074 t 2,200.00
2174 t 2,200.00
2274 t 2,200.00
2374 t 2,200.00
2458 . 2,200.00
2474 t 2,200.00
2574 t 2,200.00
2586 . 4,400.00
2674 t 2,200.00
2774 t 2,200.00
2874 t 4,400.00
2974 t 2,200.00
2997 . 2,200.00
3074 t 2,200.00
3174 t 2,200.00
3234 . 2,200.00

3255
$35,200.00

3274 t 2,200.00
3374 t 2,200.00
3474 t 2,200.00
3574 . 2,200.00
3574 t 2,200.00
3674 t 2,200.00
3747 . 2,200.00
3774 t 2,200.00
3827 . 2,200.00
3874 t 4,400.00
3974 t 2,200.00
4074 t 2,200.00
4174 t 2,200.00
4274 t 2,200.00
4374 t 2,200.00
4397 . 2,200.00
4474 t 2,200.00
4483 . 2,200.00

4489
$17,600.00

4574 t 2,200.00
4674 t 2,200.00
4683 . 2,200.00
4774 t 2,200.00

4873
$22,000.00

4873 . 2,200.00

4874
$44,000.00
Por terminación a las 4 últimas cifras del Primer Premio.

4875
$22,000.00

4907 . 2,200.00
4974 t 2,200.00
5074 t 2,200.00
5174 t 2,200.00
5274 t 2,200.00
5342 . 2,200.00
5374 t 2,200.00
5474 t 2,200.00
5574 t 2,200.00
5620 . 2,200.00
5674 t 2,200.00
5774 t 2,200.00
5874 t 4,400.00
5892 . 2,200.00
5923 . 2,200.00
5974 t 2,200.00
5996 . 2,200.00
6074 t 2,200.00
6174 t 2,200.00
6274 t 2,200.00
6329 . 2,200.00
6374 t 2,200.00
6432 . 2,200.00
6442 . 2,200.00
6474 t 2,200.00
6574 t 2,200.00
6674 t 2,200.00
6774 t 2,200.00
6874 t 4,400.00
6974 t 2,200.00
6979 . 2,200.00
7074 t 2,200.00
7167 . 2,200.00
7174 t 2,200.00
7274 t 2,200.00
7374 t 2,200.00
7474 t 2,200.00
7574 t 2,200.00
7674 . 2,200.00
7674 t 2,200.00

CONTINUA GEMINIS

7774 t 2,200.00
7874 t 4,400.00
7974 t 2,200.00
8043 . 2,200.00
8074 t 2,200.00
8174 t 2,200.00
8274 t 2,200.00
8372 . 2,200.00
8374 t 2,200.00
8474 t 2,200.00
8574 t 2,200.00
8674 t 2,200.00
8774 t 2,200.00
8823 . 2,200.00
8874 t 4,400.00
8974 t 2,200.00
9074 t 2,200.00
9174 t 2,200.00
9214 . 2,200.00
9254 . 2,200.00
9274 t 2,200.00
9374 t 2,200.00
9474 t 2,200.00
9574 t 2,200.00
9674 t 2,200.00
9731 . 2,200.00
9774 t 2,200.00
9874 t 4,400.00
9947 . 2,200.00
9974 t 2,200.00

CANCER

0074 . 2,200.00
0074 t 2,200.00
0149 . 2,200.00
0174 t 2,200.00
0274 t 2,200.00
0374 t 2,200.00
0409 . 2,200.00
0474 t 2,200.00
0574 t 2,200.00
0674 t 2,200.00
0774 t 2,200.00
0874 t 4,400.00
0974 t 2,200.00
1006 . 2,200.00
1074 t 2,200.00
1174 t 2,200.00
1274 t 2,200.00
1374 t 2,200.00
1474 t 2,200.00
1574 t 2,200.00
1622 . 2,200.00
1674 t 2,200.00
1688 . 2,200.00
1701 . 2,200.00
1774 t 2,200.00
1874 t 4,400.00
1974 t 2,200.00
2057 . 2,200.00
2074 t 2,200.00
2107 . 2,200.00
2174 t 2,200.00
2274 t 2,200.00
2306 . 2,200.00
2374 t 2,200.00
2474 t 2,200.00
2574 t 2,200.00
2674 t 2,200.00
2688 . 2,200.00
2713 . 2,200.00
2774 t 2,200.00
2874 t 4,400.00
2974 t 2,200.00
3074 t 2,200.00
3104 . 2,200.00
3174 t 2,200.00
3201 . 2,200.00
3274 t 2,200.00
3374 t 2,200.00
3474 t 2,200.00
3574 t 2,200.00
3607 . 2,200.00
3674 t 2,200.00
3739 . 2,200.00
3774 t 2,200.00
3874 t 4,400.00
3974 t 2,200.00
4074 t 2,200.00
4174 t 2,200.00
4234 . 2,200.00
4237 . 2,200.00
4274 t 2,200.00
4374 t 2,200.00
4396 . 2,200.00
4474 t 2,200.00
4547 . 2,200.00
4574 t 2,200.00
4674 t 2,200.00
4774 t 2,200.00

4873
$22,000.00

4874
$44,000.00
Por terminación a las 4 últimas cifras del Primer Premio.

4875
$22,000.00

4974 t 2,200.00
5054 . 2,200.00
5074 t 2,200.00
5174 t 2,200.00
5274 t 2,200.00
5277 . 2,200.00
5368 . 2,200.00
5374 t 2,200.00
5396 . 2,200.00
5474 t 2,200.00

5510
$26,400.00

CONTINUA CANCER

5574 t 2,200.00
5605 . 2,200.00
5674 t 2,200.00
5774 t 2,200.00
5874 t 4,400.00
5879 . 4,400.00
5974 t 2,200.00
6045 . 2,200.00
6053 . 2,200.00
6074 t 2,200.00
6174 t 2,200.00
6274 t 2,200.00
6374 t 2,200.00
6474 t 2,200.00
6574 t 2,200.00
6579 . 2,200.00
6647 . 2,200.00
6674 t 2,200.00
6758 . 2,200.00
6774 t 2,200.00
6788 . 2,200.00
6823 . 4,400.00
6874 t 4,400.00
6938 . 2,200.00
6974 t 2,200.00
7074 t 2,200.00
7120 . 2,200.00
7174 t 2,200.00
7201 . 2,200.00
7274 t 2,200.00
7374 t 2,200.00
7474 t 2,200.00
7567 . 2,200.00
7574 t 2,200.00
7674 t 2,200.00
7774 t 2,200.00
7838 . 2,200.00
7874 t 4,400.00
7974 t 2,200.00
8074 t 2,200.00
8174 t 2,200.00
8274 t 2,200.00
8367 . 2,200.00
8374 t 2,200.00
8473 . 2,200.00
8474 t 2,200.00
8561 . 2,200.00
8574 t 2,200.00
8674 t 2,200.00
8774 t 2,200.00
8874 t 4,400.00

8971
$52,800.00

8974 t 2,200.00
9026 . 2,200.00
9074 t 2,200.00
9174 t 2,200.00
9218 . 2,200.00
9274 t 2,200.00
9374 t 2,200.00
9445 . 2,200.00
9474 t 2,200.00
9484 . 2,200.00
9574 t 2,200.00
9674 t 2,200.00
9693 . 2,200.00
9774 t 2,200.00

9831
$13,200.00

9874 t 4,400.00
9953 . 2,200.00
9974 t 2,200.00

LEO

0074 t 2,200.00
0174 t 2,200.00
0227 . 2,200.00
0245 . 2,200.00
0274 t 2,200.00
0374 t 2,200.00
0474 t 2,200.00
0574 t 2,200.00
0674 t 2,200.00
0774 t 2,200.00
0874 t 4,400.00
0910 . 2,200.00
0974 t 2,200.00
1007 . 2,200.00
1074 t 2,200.00
1174 t 2,200.00
1274 t 2,200.00
1374 t 2,200.00
1474 t 2,200.00
1497 . 2,200.00
1560 . 2,200.00
1574 t 2,200.00
1674 t 2,200.00
1677 . 2,200.00
1705 . 2,200.00
1774 t 2,200.00
1855 . 2,200.00
1874 t 4,400.00
1974 t 2,200.00
2005 . 2,200.00
2074 t 2,200.00
2170 . 2,200.00
2174 t 2,200.00
2196 . 2,200.00
2274 t 2,200.00
2374 t 2,200.00
2453 . 2,200.00
2474 t 2,200.00
2574 t 2,200.00
2642 . 2,200.00
2674 t 2,200.00

2761
$17,600.00

2774 t 2,200.00
2874 t 4,400.00
2974 t 2,200.00

CONTINUA LEO

3062 . 2,200.00
3074 t 2,200.00
3145 . 2,200.00
3174 t 2,200.00
3274 t 2,200.00
3374 t 2,200.00
3474 t 2,200.00
3574 t 2,200.00
3674 t 2,200.00
3763 . 2,200.00
3774 t 2,200.00
3874 t 4,400.00
3974 t 2,200.00
4074 t 2,200.00
4133 . 2,200.00
4174 t 2,200.00
4229 . 2,200.00
4274 t 2,200.00
4277 . 2,200.00
4374 t 2,200.00
4406 . 2,200.00
4443 . 2,200.00
4474 t 2,200.00
4574 t 2,200.00
4597 . 2,200.00
4652 . 2,200.00
4674 t 2,200.00
4708 . 2,200.00
4774 t 2,200.00
4782 . 2,200.00
4838 . 4,400.00

4873
$22,000.00

4874
$44,000.00
Por terminación a las 4 últimas cifras del Primer Premio.

4875
$22,000.00

4875 . 2,200.00
4974 t 2,200.00
5074 t 2,200.00
5174 t 2,200.00
5274 t 2,200.00
5374 t 2,200.00
5474 t 2,200.00
5574 t 2,200.00
5674 t 2,200.00
5774 t 2,200.00
5874 t 4,400.00
5974 t 2,200.00
6074 t 2,200.00
6148 . 2,200.00
6174 t 2,200.00
6274 t 2,200.00
6360 . 2,200.00
6374 t 2,200.00
6465 . 2,200.00
6474 t 2,200.00
6537 . 2,200.00
6574 t 2,200.00
6671 . 2,200.00
6674 t 2,200.00
6696 . 2,200.00
6708 . 2,200.00
6774 t 2,200.00
6874 t 4,400.00
6974 t 2,200.00
7022 . 2,200.00
7074 t 2,200.00
7174 t 2,200.00
7274 t 2,200.00
7350 . 2,200.00
7374 t 2,200.00
7474 t 2,200.00
7500 . 2,200.00
7574 t 2,200.00
7674 t 2,200.00
7774 t 2,200.00
7835 . 2,200.00
7874 t 4,400.00
7962 . 2,200.00
7974 t 2,200.00
8074 t 2,200.00
8140 . 2,200.00
8174 t 2,200.00
8215 . 2,200.00
8274 t 2,200.00
8374 t 2,200.00
8460 . 2,200.00
8474 t 2,200.00
8574 t 2,200.00
8645 . 2,200.00
8674 t 2,200.00
8729 . 2,200.00
8774 t 2,200.00

8779
$8,800.00

8874 t 4,400.00
8974 t 2,200.00
9074 t 2,200.00
9174 t 2,200.00
9274 t 2,200.00
9374 t 2,200.00
9474 t 2,200.00
9574 t 2,200.00
9614 . 2,200.00
9674 t 2,200.00
9748 . 2,200.00
9774 t 2,200.00
9854 . 2,200.00
9874 t 4,400.00
9974 t 2,200.00

VIRGO

0074 t 2,200.00
0174 t 2,200.00
0274 t 2,200.00

CONTINUA VIRGO

0317 . 2,200.00
0374 t 2,200.00
0391 . 2,200.00
0429 . 2,200.00
0455 . 2,200.00
0474 t 2,200.00
0559 . 2,200.00
0574 t 2,200.00

0667
$17,600.00

0674 t 2,200.00
0742 . 2,200.00
0774 t 2,200.00
0874 t 4,400.00
0974 t 2,200.00
1074 t 2,200.00
1099 . 2,200.00
1174 t 2,200.00
1274 t 2,200.00
1374 t 2,200.00
1381 . 4,400.00
1462 . 2,200.00
1474 t 2,200.00
1574 t 2,200.00
1674 t 2,200.00
1774 t 2,200.00
1874 t 4,400.00
1936 . 4,400.00
1974 t 2,200.00
2072 . 2,200.00
2074 t 2,200.00
2174 t 2,200.00
2274 t 2,200.00
2288 . 2,200.00
2374 t 2,200.00
2396 . 2,200.00
2401 . 2,200.00
2424 . 2,200.00
2474 t 2,200.00
2574 t 2,200.00
2648 . 2,200.00
2674 t 2,200.00
2774 t 2,200.00
2874 t 4,400.00
2974 t 2,200.00
3074 t 2,200.00
3174 t 2,200.00
3274 t 2,200.00
3374 t 2,200.00
3474 t 2,200.00
3550 . 4,400.00
3562 . 2,200.00
3574 t 2,200.00
3674 t 2,200.00
3774 t 2,200.00
3874 t 4,400.00
3961 . 2,200.00
3974 t 2,200.00
4074 t 2,200.00
4174 t 2,200.00
4274 . 2,200.00
4274 t 2,200.00
4354 . 2,200.00
4374 t 2,200.00
4437 . 2,200.00
4474 t 2,200.00
4574 t 2,200.00
4668 . 2,200.00
4674 t 2,200.00
4774 t 2,200.00

4873
$22,000.00

4874
$44,000.00
Por terminación a las 4 últimas cifras del Primer Premio.

4875
$22,000.00

4974 t 2,200.00
5074 t 2,200.00
5174 t 2,200.00
5258 . 4,400.00
5274 t 2,200.00
5306 . 2,200.00
5374 t 2,200.00
5474 . 2,200.00
5474 t 2,200.00
5574 t 2,200.00
5663 . 2,200.00
5674 t 2,200.00
5753 . 2,200.00
5774 t 2,200.00
5776 . 2,200.00
5874 t 4,400.00
5974 t 2,200.00
6067 . 2,200.00
6074 t 2,200.00
6174 t 2,200.00
6216 . 2,200.00
6274 t 2,200.00
6374 t 2,200.00
6474 t 2,200.00
6574 t 2,200.00
6672 . 2,200.00
6674 t 2,200.00
6774 t 2,200.00
6847 . 2,200.00
6874 t 4,400.00
6974 t 2,200.00
7070 . 2,200.00
7074 t 2,200.00
7174 t 2,200.00
7274 t 2,200.00
7374 t 2,200.00
7474 t 2,200.00
7482 . 2,200.00
7574 t 2,200.00
7593 . 2,200.00
7674 t 2,200.00
7726 . 2,200.00
7749 . 2,200.00
7774 t 2,200.00
7874 t 4,400.00
7974 t 2,200.00
8074 t 2,200.00
8119 . 2,200.00
8174 t 2,200.00
8274 t 2,200.00
8334 . 2,200.00
8374 t 2,200.00

CONTINUA VIRGO

8474 t 2,200.00
8574 t 2,200.00
8598 . 2,200.00
8640 . 2,200.00
8674 t 2,200.00
8774 t 2,200.00
8874 t 4,400.00
8904 . 2,200.00
8974 t 2,200.00
8982 . 2,200.00
9074 t 2,200.00
9112 . 2,200.00
9174 t 2,200.00
9274 t 2,200.00
9374 t 2,200.00
9413 . 2,200.00
9429 . 2,200.00
9474 t 2,200.00
9480 . 2,200.00
9574 t 2,200.00
9674 t 2,200.00
9774 t 2,200.00
9818 . 2,200.00
9874 t 4,400.00
9974 t 2,200.00

LIBRA

0074 t 2,200.00
0086 . 2,200.00
0174 t 2,200.00
0274 t 2,200.00
0374 t 2,200.00
0474 t 2,200.00
0549 . 2,200.00
0574 t 2,200.00
0674 t 2,200.00
0774 t 2,200.00
0832 . 2,200.00
0833 . 2,200.00
0874 t 4,400.00
0974 t 2,200.00
1074 t 2,200.00
1174 t 2,200.00
1182 . 2,200.00
1274 t 2,200.00
1374 t 2,200.00
1474 t 2,200.00
1574 t 2,200.00
1623 . 2,200.00
1629 . 2,200.00
1674 t 2,200.00
1774 t 2,200.00
1874 t 4,400.00
1974 t 2,200.00
2074 t 2,200.00
2174 t 2,200.00
2274 t 2,200.00
2374 t 2,200.00
2474 t 2,200.00
2501 . 2,200.00
2512 . 2,200.00
2574 t 2,200.00
2620 . 2,200.00
2674 t 2,200.00
2774 t 2,200.00
2874 t 4,400.00

2927
$13,200.00

2974 t 2,200.00
3018 . 2,200.00
3050 . 2,200.00
3074 t 2,200.00
3174 t 2,200.00
3202 . 2,200.00
3274 t 2,200.00
3350 . 2,200.00
3374 t 2,200.00
3474 t 2,200.00
3556 . 2,200.00
3574 t 2,200.00
3598 . 2,200.00
3674 t 2,200.00
3774 t 2,200.00
3874 t 4,400.00
3946 . 2,200.00
3951 . 2,200.00
3974 t 2,200.00
4074 t 2,200.00
4174 t 2,200.00
4203 . 2,200.00
4207 . 2,200.00
4274 t 2,200.00
4374 t 2,200.00
4474 t 2,200.00
4574 t 2,200.00

4622
88
MIL PESOS

4666 . 2,200.00
4674 t 2,200.00

4697
176
MIL PESOS

Fue entregado para su venta en su Serie Unica, por conducto de la Subgerencia Expendedora a la C. María Salomé del Rocío Ruiz Flandes.

CONTINUA LIBRA

4774 t 2,200.00

4873
$22,000.00

4874
$44,000.00
Por terminación a las 4 últimas cifras del Primer Premio.

4875
$22,000.00

4938 . 2,200.00
4974 t 2,200.00
5074 t 2,200.00
5108 . 2,200.00
5174 t 2,200.00
5186 . 2,200.00
5274 t 2,200.00
5374 t 2,200.00
5474 t 2,200.00
5574 t 2,200.00
5611 . 2,200.00
5674 t 2,200.00
5774 t 2,200.00

5854
$8,800.00

5874 t 4,400.00
5875 . 2,200.00
5974 t 2,200.00
6074 t 2,200.00
6174 t 2,200.00
6274 t 2,200.00
6320 . 2,200.00
6374 t 2,200.00
6474 t 2,200.00
6548 . 2,200.00
6574 t 2,200.00
6674 t 2,200.00
6774 t 2,200.00

6778
1
MILLON CIEN MIL PESOS

La Serie Unica, fue dispuesta para su venta a través de MEDIOS ELECTRONICOS.

6798 . 4,400.00
6874 t 4,400.00
6946 . 2,200.00
6974 t 2,200.00
7069 . 2,200.00
7074 t 2,200.00
7174 t 2,200.00
7274 t 2,200.00
7374 t 2,200.00
7474 t 2,200.00
7490 . 2,200.00
7540 . 2,200.00
7574 t 2,200.00
7674 t 2,200.00
7774 t 2,200.00
7874 t 4,400.00
7974 t 2,200.00
8074 t 2,200.00
8174 t 2,200.00
8273 . 2,200.00
8274 t 2,200.00
8298 . 2,200.00
8374 t 2,200.00
8407 . 2,200.00
8467 . 2,200.00
8474 t 2,200.00
8532 . 2,200.00
8574 t 2,200.00
8581 . 2,200.00
8674 t 2,200.00
8749 . 2,200.00
8774 t 2,200.00
8874 t 4,400.00
8974 t 2,200.00
9074 t 2,200.00
9174 t 2,200.00
9268 . 2,200.00
9274 t 2,200.00
9279 . 2,200.00
9374 t 2,200.00
9474 t 2,200.00
9519 . 2,200.00
9562 . 2,200.00
9574 t 2,200.00
9674 t 2,200.00
9774 t 2,200.00
9874 t 4,400.00
9945 . 2,200.00
9974 t 2,200.00

ESCORPION

0074 t 2,200.00
0174 t 2,200.00
0274 t 2,200.00
0290 . 4,400.00
0302 . 2,200.00
0319 . 2,200.00

0350
$44,000.00

0374 t 2,200.00
0464 . 2,200.00

CONTINUA ESCORPION

0474 t 2,200.00
0574 t 2,200.00
0674 t 2,200.00
0736 . 2,200.00
0774 t 2,200.00
0852 . 4,400.00
0874 t 4,400.00
0974 t 2,200.00
1039 . 2,200.00
1074 t 2,200.00
1174 t 2,200.00
1274 t 2,200.00
1284 . 2,200.00
1285 . 2,200.00
1374 t 2,200.00
1474 t 2,200.00
1574 t 2,200.00
1581 . 2,200.00
1674 t 2,200.00
1774 t 2,200.00
1857 . 2,200.00
1874 t 4,400.00
1974 t 2,200.00
2074 t 2,200.00
2174 t 2,200.00
2208 . 2,200.00
2274 t 2,200.00
2374 t 2,200.00
2394 . 2,200.00
2421 . 2,200.00
2444 . 2,200.00
2474 t 2,200.00
2477 . 2,200.00
2528 . 2,200.00
2574 t 2,200.00
2580 . 2,200.00
2674 t 2,200.00
2774 t 2,200.00
2790 . 4,400.00
2874 t 4,400.00
2974 t 2,200.00
3074 t 2,200.00
3099 . 2,200.00
3174 t 2,200.00
3209 . 2,200.00
3242 . 2,200.00
3274 t 2,200.00
3349 . 2,200.00
3374 t 2,200.00
3474 t 2,200.00
3491 . 2,200.00
3574 t 2,200.00
3674 t 2,200.00
3774 t 2,200.00
3874 t 4,400.00
3974 t 2,200.00
4074 t 2,200.00
4174 t 2,200.00
4274 t 2,200.00
4374 t 2,200.00
4473 . 2,200.00
4474 t 2,200.00
4574 t 2,200.00
4662 . 2,200.00
4674 t 2,200.00
4771 . 2,200.00
4774 t 2,200.00

4873
$44,000.00

ESCORPION

4874
7
MILLONES DE PESOS

Fue entregado para su distribución en su Serie Unica, por conducto de la Subgerencia Expendedora.

4875
$44,000.00

4974 t 2,200.00
5074 t 2,200.00
5174 t 2,200.00
5274 t 2,200.00
5374 t 2,200.00
5474 t 2,200.00
5475 . 2,200.00
5574 t 2,200.00
5674 t 2,200.00
5774 t 2,200.00
5874 t 4,400.00
5919 . 2,200.00
5974 t 2,200.00
6074 t 2,200.00
6174 t 2,200.00
6274 t 2,200.00
6374 t 2,200.00
6433 . 2,200.00
6457 . 2,200.00
6474 t 2,200.00
6574 t 2,200.00
6674 t 2,200.00
6723 . 2,200.00

CONTINUA ESCORPION

6774 t 2,200.00
6801 . 2,200.00
6874 t 4,400.00
6914 . 2,200.00
6936 . 2,200.00
6974 t 2,200.00
7030 . 2,200.00
7074 t 2,200.00
7087 . 2,200.00
7104 . 2,200.00
7174 t 2,200.00
7274 t 2,200.00
7374 t 2,200.00

7442
$44,000.00

7474 t 2,200.00
7574 t 2,200.00
7674 t 2,200.00
7774 t 2,200.00
7810 . 2,200.00
7874 t 4,400.00
7974 t 2,200.00
8023 . 2,200.00
8074 t 2,200.00
8174 t 2,200.00

8226
$26,400.00

8274 t 2,200.00
8374 t 2,200.00
8474 t 2,200.00
8567 . 2,200.00
8574 t 2,200.00
8674 t 2,200.00
8774 t 2,200.00
8795 . 2,200.00
8874 t 4,400.00
8974 t 2,200.00
9074 t 2,200.00
9147 . 2,200.00
9174 t 2,200.00
9233 . 2,200.00
9274 t 2,200.00
9374 t 2,200.00
9469 . 2,200.00
9474 t 2,200.00
9574 t 2,200.00
9674 t 2,200.00
9774 t 2,200.00
9835 . 4,400.00
9874 t 4,400.00
9974 t 2,200.00

SAGITARIO

0074 t 2,200.00
0122 . 2,200.00
0174 t 2,200.00
0190 . 2,200.00
0274 t 2,200.00
0374 t 2,200.00
0474 t 2,200.00
0574 t 2,200.00
0674 t 2,200.00
0774 t 2,200.00
0874 t 4,400.00
0974 t 2,200.00
1074 t 2,200.00
1174 t 2,200.00
1274 t 2,200.00
1300 . 2,200.00
1339 . 2,200.00
1374 t 2,200.00
1411 . 2,200.00
1474 t 2,200.00
1493 . 2,200.00
1498 . 2,200.00
1574 t 2,200.00
1674 t 2,200.00
1774 t 2,200.00
1843 . 4,400.00
1874 t 4,400.00
1974 t 2,200.00
2074 t 2,200.00
2174 t 2,200.00
2274 t 2,200.00
2374 t 2,200.00
2474 t 2,200.00
2574 t 2,200.00
2636 . 2,200.00
2674 t 2,200.00
2722 . 2,200.00
2774 t 2,200.00
2874 t 4,400.00
2914 . 2,200.00
2974 t 2,200.00
3074 t 2,200.00
3174 t 2,200.00
3261 . 2,200.00
3271 . 2,200.00
3274 t 2,200.00
3374 t 2,200.00
3474 t 2,200.00
3574 t 2,200.00
3674 t 2,200.00
3685 . 2,200.00
3774 t 2,200.00
3874 t 4,400.00
3888 . 2,200.00
3930 . 2,200.00
3974 t 2,200.00
4074 t 2,200.00
4174 t 2,200.00
4274 t 2,200.00
4350 . 2,200.00
4374 t 2,200.00
4474 t 2,200.00
4503 . 2,200.00
4574 t 2,200.00
4591 . 2,200.00
4674 t 2,200.00
4774 t 2,200.00
4801 . 2,200.00

CONTINUA SAGITARIO

4861 . 2,200.00

4873
$22,000.00

4874
$44,000.00
Por terminación a las 4 últimas cifras del Primer Premio.

4875
$22,000.00

4974 t 2,200.00
4998 . 2,200.00
5015 . 2,200.00
5047 . 2,200.00
5074 t 2,200.00
5174 t 2,200.00
5274 t 2,200.00
5374 t 2,200.00
5474 t 2,200.00
5542 . 2,200.00
5574 t 2,200.00
5640 . 2,200.00
5647 . 2,200.00
5674 t 2,200.00
5774 t 2,200.00
5874 t 4,400.00
5967 . 2,200.00
5974 t 2,200.00
6074 t 2,200.00
6089 . 2,200.00
6161 . 2,200.00
6174 t 2,200.00
6181 . 2,200.00
6196 . 2,200.00
6274 t 2,200.00
6374 t 2,200.00
6474 t 2,200.00
6516 . 2,200.00
6574 t 2,200.00
6616 . 4,400.00
6674 t 2,200.00
6774 t 2,200.00
6874 t 4,400.00
6974 t 2,200.00
7074 t 2,200.00
7174 t 2,200.00
7274 t 2,200.00
7374 t 2,200.00
7410 . 2,200.00
7474 t 2,200.00
7477 . 2,200.00
7511 . 2,200.00
7574 t 2,200.00
7589 . 4,400.00
7674 t 2,200.00
7690 . 4,400.00
7774 t 2,200.00
7786 . 2,200.00
7874 t 4,400.00
7974 t 2,200.00
8074 t 2,200.00
8174 t 2,200.00
8266 . 2,200.00
8274 t 2,200.00
8302 . 2,200.00
8374 t 2,200.00
8449 . 2,200.00
8474 t 2,200.00
8535 . 2,200.00
8568 . 4,400.00
8574 t 2,200.00
8650 . 4,400.00
8674 t 2,200.00
8708 . 4,400.00
8774 t 2,200.00
8874 t 4,400.00
8974 t 2,200.00
9074 t 2,200.00
9174 t 2,200.00
9274 t 2,200.00
9374 t 2,200.00
9474 t 2,200.00
9523 . 2,200.00
9574 t 2,200.00
9674 t 2,200.00
9774 t 2,200.00
9834 . 4,400.00
9874 t 4,400.00
9974 t 2,200.00
9981 . 2,200.00

CAPRICORNIO

0074 t 2,200.00
0174 t 2,200.00
0274 t 2,200.00
0374 t 2,200.00
0379 . 2,200.00
0474 t 2,200.00
0516 . 4,400.00
0574 t 2,200.00
0674 t 2,200.00
0774 t 2,200.00
0804 . 2,200.00
0874 t 4,400.00
0974 t 2,200.00
1074 t 2,200.00
1090 . 2,200.00
1094 . 2,200.00
1174 t 2,200.00
1204 . 2,200.00
1274 t 2,200.00
1374 t 2,200.00
1389 . 2,200.00

1451
$35,200.00

1474 t 2,200.00
1525 . 4,400.00
1574 t 2,200.00
1610 . 2,200.00

CONTINUA CAPRICORNIO

1674 t 2,200.00
1774 t 2,200.00
1874 t 4,400.00
1974 t 2,200.00
2074 t 2,200.00
2075 . 2,200.00
2174 t 2,200.00
2252 . 2,200.00
2274 t 2,200.00
2374 t 2,200.00
2389 . 2,200.00
2474 t 2,200.00
2574 t 2,200.00
2674 t 2,200.00

2747
$61,600.00

2774 . 2,200.00
2774 t 2,200.00
2874 t 4,400.00
2930 . 2,200.00
2974 t 2,200.00
3064 . 2,200.00
3074 t 2,200.00
3174 t 2,200.00
3267 . 2,200.00
3274 t 2,200.00
3374 t 2,200.00
3455 . 2,200.00
3474 t 2,200.00
3532 . 2,200.00
3574 t 2,200.00
3633 . 2,200.00
3674 t 2,200.00
3774 t 2,200.00
3874 t 4,400.00
3974 t 2,200.00
4074 t 2,200.00
4115 . 2,200.00
4151 . 2,200.00
4174 t 2,200.00
4256 . 2,200.00
4274 t 2,200.00
4318 . 2,200.00
4374 t 2,200.00
4474 t 2,200.00
4545 . 2,200.00
4574 t 2,200.00
4649 . 2,200.00
4674 t 2,200.00
4774 t 2,200.00
4824 . 2,200.00

4873
$22,000.00

4874
$44,000.00
Por terminación a las 4 últimas cifras del Primer Premio.

4875
$22,000.00

4884 . 2,200.00
4974 t 2,200.00
5074 t 2,200.00
5075 . 2,200.00
5174 t 2,200.00
5274 t 2,200.00
5301 . 2,200.00
5374 t 2,200.00
5474 t 2,200.00
5517 . 2,200.00
5563 . 2,200.00
5574 t 2,200.00
5674 t 2,200.00
5774 t 2,200.00
5833 . 2,200.00
5874 t 4,400.00
5974 t 2,200.00
5981 . 2,200.00
6074 t 2,200.00
6174 t 2,200.00
6274 t 2,200.00
6285 . 2,200.00
6374 t 2,200.00
6474 t 2,200.00
6500 . 2,200.00
6574 t 2,200.00
6674 t 2,200.00
6774 t 2,200.00
6874 t 4,400.00

6955
$44,000.00

6974 t 2,200.00
7074 t 2,200.00
7174 t 2,200.00
7274 t 2,200.00
7374 t 2,200.00
7474 t 2,200.00
7495 . 2,200.00
7574 t 2,200.00
7674 t 2,200.00
7688 . 2,200.00
7774 t 2,200.00
7874 t 4,400.00
7917 . 2,200.00

7958
$26,400.00

7974 t 2,200.00
8074 t 2,200.00
8174 t 2,200.00
8274 . 2,200.00
8274 t 2,200.00
8374 t 2,200.00
8389 . 2,200.00
8474 t 2,200.00
8574 t 2,200.00
8605 . 2,200.00
8674 t 2,200.00
8774 t 2,200.00

CONTINUA CAPRICORNIO

8874 t 4,400.00
8895 . 2,200.00
8974 t 2,200.00
9074 t 2,200.00
9075 . 2,200.00
9174 t 2,200.00
9274 t 2,200.00
9320 . 2,200.00
9374 t 2,200.00
9474 t 2,200.00
9574 t 2,200.00
9674 t 2,200.00
9746 . 2,200.00
9774 t 2,200.00
9874 t 4,400.00
9974 t 2,200.00
9979 . 2,200.00

ACUARIO

0074 t 2,200.00
0174 t 2,200.00
0274 t 2,200.00
0285 . 2,200.00
0374 t 2,200.00
0474 t 2,200.00
0573 . 2,200.00
0574 t 2,200.00
0674 t 2,200.00
0774 t 2,200.00
0874 t 4,400.00
0973 . 2,200.00
0974 t 2,200.00
1074 t 2,200.00
1116 . 4,400.00
1174 t 2,200.00
1237 . 2,200.00
1274 t 2,200.00
1324 . 2,200.00
1374 t 2,200.00
1474 t 2,200.00
1517 . 2,200.00
1574 t 2,200.00

1576
$8,800.00

1624 . 4,400.00
1674 t 2,200.00
1736 . 2,200.00
1764 . 2,200.00
1774 t 2,200.00
1874 t 4,400.00
1974 t 2,200.00
2074 t 2,200.00
2150 . 2,200.00
2174 t 2,200.00
2274 t 2,200.00
2374 t 2,200.00
2474 t 2,200.00
2574 t 2,200.00
2651 . 2,200.00
2674 t 2,200.00
2774 t 2,200.00
2788 . 2,200.00
2800 . 2,200.00
2874 t 4,400.00
2974 t 2,200.00
3074 t 2,200.00
3174 t 2,200.00
3176 . 2,200.00
3274 t 2,200.00
3374 t 2,200.00
3474 t 2,200.00
3574 t 2,200.00
3674 t 2,200.00
3774 t 2,200.00
3874 t 4,400.00
3974 t 2,200.00
4074 t 2,200.00
4174 t 2,200.00
4265 . 2,200.00
4274 t 2,200.00
4374 t 2,200.00
4474 t 2,200.00
4555 . 2,200.00
4574 t 2,200.00
4596 . 2,200.00
4674 t 2,200.00
4774 t 2,200.00

4873
$22,000.00

4874
$44,000.00
Por terminación a las 4 últimas cifras del Primer Premio.

4875
$22,000.00

4974 t 2,200.00
5052 . 2,200.00
5074 t 2,200.00
5081 . 2,200.00
5174 t 2,200.00
5274 t 2,200.00
5374 t 2,200.00
5429 . 2,200.00
5474 t 2,200.00
5507 . 2,200.00
5574 t 2,200.00
5634 . 2,200.00
5674 t 2,200.00
5774 t 2,200.00
5804 . 2,200.00
5874 t 4,400.00
5951 . 2,200.00
5974 t 2,200.00
6009 . 2,200.00
6074 t 2,200.00
6100 . 2,200.00
6153 . 2,200.00
6174 t 2,200.00
6235 . 2,200.00

CONTINUA ACUARIO

6246 . 2,200.00
6274 t 2,200.00
6374 t 2,200.00
6474 t 2,200.00
6522 . 2,200.00
6554 . 2,200.00
6574 t 2,200.00
6674 t 2,200.00
6734 . 2,200.00
6765 . 2,200.00
6774 t 2,200.00
6787 . 2,200.00
6874 t 4,400.00
6943 . 2,200.00
6974 t 2,200.00
6975 . 2,200.00
7074 t 2,200.00
7174 t 2,200.00
7274 t 2,200.00
7374 t 2,200.00
7474 t 2,200.00
7574 t 2,200.00
7653 . 2,200.00
7674 t 2,200.00
7774 t 2,200.00
7874 t 4,400.00
7911 . 2,200.00
7928 . 2,200.00
7974 t 2,200.00
8074 t 2,200.00
8081 . 2,200.00
8101 . 2,200.00
8141 . 4,400.00
8174 t 2,200.00
8274 t 2,200.00
8306 . 4,400.00
8374 t 2,200.00
8474 t 2,200.00
8574 t 2,200.00
8674 t 2,200.00
8774 t 2,200.00
8802 . 2,200.00
8874 t 4,400.00
8974 t 2,200.00
9074 t 2,200.00
9174 t 2,200.00
9274 t 2,200.00
9331 . 2,200.00
9374 t 2,200.00
9474 t 2,200.00
9574 t 2,200.00
9674 t 2,200.00
9705 . 2,200.00
9774 t 2,200.00
9836 . 2,200.00
9837 . 2,200.00
9874 t 4,400.00
9974 t 2,200.00

PISCIS

0074 t 2,200.00
0112 . 2,200.00
0174 t 2,200.00
0274 t 2,200.00
0374 t 2,200.00
0474 t 2,200.00
0517 . 2,200.00
0574 t 2,200.00
0631 . 2,200.00
0674 t 2,200.00
0712 . 2,200.00
0774 t 2,200.00
0874 t 4,400.00
0974 t 2,200.00
1074 t 2,200.00
1174 t 2,200.00
1274 t 2,200.00
1374 t 2,200.00
1474 t 2,200.00
1574 t 2,200.00
1674 t 2,200.00

1679
$17,600.00

1691 . 2,200.00
1774 t 2,200.00
1874 t 4,400.00

1947
1
MILLON CIEN MIL PESOS

Fue remitido para su venta en su Serie Unica, a la Agencia Expendedora en León, Gto.

1974 t 2,200.00
2074 t 2,200.00
2174 t 2,200.00
2274 t 2,200.00
2374 t 2,200.00
2474 t 2,200.00
2491 . 2,200.00
2574 t 2,200.00
2674 t 2,200.00
2774 t 2,200.00
2812 . 2,200.00
2819 . 2,200.00
2874 t 4,400.00
2952 . 2,200.00
2974 t 2,200.00
3045 . 2,200.00
3074 t 2,200.00
3083 . 2,200.00
3174 t 2,200.00
3225 . 2,200.00
3274 t 2,200.00

CONTINUA PISCIS

3288 . 2,200.00
3374 t 2,200.00
3474 t 2,200.00
3524 . 2,200.00
3574 t 2,200.00
3575 . 2,200.00

3620
$35,200.00

3674 t 2,200.00
3774 t 2,200.00
3874 t 4,400.00
3974 t 2,200.00
4074 t 2,200.00
4096 . 2,200.00
4174 t 2,200.00
4190 . 2,200.00
4200 . 2,200.00
4274 t 2,200.00
4287 . 2,200.00
4297 . 2,200.00
4374 t 2,200.00
4474 t 2,200.00
4563 . 2,200.00
4574 t 2,200.00
4647 . 4,400.00
4674 t 2,200.00
4774 t 2,200.00
4798 . 2,200.00

4873
$22,000.00

4874
$44,000.00
Por terminación a las 4 últimas cifras del Primer Premio.

4875
$22,000.00

4901 . 2,200.00
4974 t 2,200.00
5074 t 2,200.00
5094 . 2,200.00
5174 t 2,200.00
5274 t 2,200.00
5374 t 2,200.00
5474 t 2,200.00
5522 . 2,200.00
5574 t 2,200.00
5674 t 2,200.00
5774 t 2,200.00
5812 . 2,200.00
5846 . 2,200.00
5874 t 4,400.00
5974 t 2,200.00
6048 . 2,200.00
6074 t 2,200.00
6174 t 2,200.00
6274 t 2,200.00
6374 t 2,200.00
6474 t 2,200.00
6574 t 2,200.00
6614 . 2,200.00
6674 t 2,200.00
6774 t 2,200.00
6874 t 4,400.00
6974 t 2,200.00
7074 t 2,200.00
7173 . 2,200.00
7174 t 2,200.00
7274 t 2,200.00
7374 t 2,200.00
7474 t 2,200.00
7574 t 2,200.00
7674 t 2,200.00
7741 . 2,200.00
7774 t 2,200.00
7813 . 2,200.00
7874 t 4,400.00
7969 . 4,400.00
7974 t 2,200.00
7975 . 4,400.00
8074 t 2,200.00
8106 . 4,400.00
8174 t 2,200.00
8274 t 2,200.00
8366 . 2,200.00
8374 t 2,200.00
8414 . 2,200.00
8419 . 2,200.00
8474 t 2,200.00
8574 t 2,200.00
8661 . 2,200.00
8674 t 2,200.00
8774 t 2,200.00
8874 t 4,400.00

8932
$26,400.00

8974 t 2,200.00
9000 . 2,200.00

9052
$52,800.00

9074 t 2,200.00
9146 . 2,200.00
9174 t 2,200.00
9244 . 2,200.00
9274 t 2,200.00
9374 t 2,200.00
9474 t 2,200.00
9574 t 2,200.00
9674 t 2,200.00
9774 t 2,200.00
9797 . 2,200.00
9823 . 4,400.00
9874 t 4,400.00
9974 t 2,200.00

ZODIACO

LA LETRA "T" INDICA TERMINACIONES. / **LOS BILLETES DE ESTE SORTEO PRESCRIBEN A LOS 60 DIAS NATURALES.**

PARA CONSULTA DE PREMIOS POR VIA TELEFONICA EN LA CIUDAD DE MEXICO Y DE PROVINCIA, MARQUE EL TELEFONO: 55477-00100 OPCION 1 U OPCION 3 DEL MENU O INGRESE A NUESTRA PAGINA: www.loterianacional.gob.mx

PARA LOCALIZAR EL NUMERO DE SU SUERTE O INFORMACION GENERAL DE LA LOTERIA NACIONAL, MARQUE EL TELEFONO: 55514-07000 O ACUDIR A: PLAZA DE LA REFORMA No. 1, C. P. 06037 CIUDAD DE MEXICO.

AL EFECTUARSE EL PAGO DE LOS BILLETES PREMIADOS SE RETENDRAN LOS IMPUESTOS DE ACUERDO A LAS LEYES VIGENTES DE LA MATERIA. / LOS REINTEGROS NO CAUSAN IMPUESTO.

10,800 REINTEGROS A LOS BILLETES TERMINADOS EN **4** NO IMPORTANDO A QUE SIGNO DEL ZODIACO CORRESPONDAN, CON MONTO DE $400.00 PARA 20 VIGESIMOS, EXCLUYENDO LAS TERMINACIONES EN 4874, 874 Y 74 DADO QUE YA TIENEN PREMIO QUE ESTA ANOTADO EN EL CUERPO DE LA LISTA.

9,999 REINTEGROS A LOS BILLETES DEL SIGNO **ESCORPION** CON MONTO DE $400.00 PARA 20 VIGESIMOS, EXCLUYENDO EL PREMIO PRINCIPAL.

¡Premio Mayor!
SORTEO ZODIACO 1652
Felicidades
Ciudad de México
www.loterianacional.gob.mx

Participa en nuestro siguiente sorteo
SORTEO MAYOR 3925
¡AYUDA Y GANA!
Si juegas, gana México.

LOTERÍA NACIONAL
PARTICIPA EN LOS SIGUIENTES SORTEOS PARA LA ASISTENCIA PÚBLICA
MARTES SORTEO MAYOR 21 PREMIO MAYOR MILLONES de pesos en 3 series
VIERNES SORTEO SUPERIOR 17 PREMIO MAYOR MILLONES de pesos en 2 series
DOMINGO SORTEO ZODIACO 7 PREMIO MAYOR MILLONES de pesos en 1 serie

1652

DIRECTOR GENERAL: MTRO. MARCO ANTONIO MENA RODRIGUEZ. / REPRESENTANTE DE LA SECRETARIA DE GOBERNACION: C. MARIA EUGENIA ALVAREZ CORTES.

SORTEO ZODIACO 1652 CELEBRADO A LAS 20:00 HRS. EL DOMINGO 7 DE ABRIL DE 2024. EN LA CIUDAD DE MEXICO.

NO SE SUPO
Se desconoce el móvil de ataque, y los pistoleros no fueron detenidos

EN LA COLONIA ARBOLEDAS

Acribillan a 3 dentro del bar

En ataque a 'La Vent1uno 21' muere alumno del TecNM campus Roque, otro hombre y una mujer ya identificada

Redacción/*Celaya*

Una noche de diversión terminó en tragedia cuando un comando irrumpió en un bar de la colonia Arboledas para disparar contra los comensales.

Dos hombres murieron en la escena; una mujer fue trasladada grave al hospital, donde momentos después se confirmó su deceso.

POR LA CHAPULTEPEC

Era cerca de la una de la madrugada de este domingo cuando al Sistema de Emergencias 911 llegaron los primeros reportes sobre un ataque armado en el bar 'La Ventruno 21'.

A la calle Chapultepec esquina con Diego Rivera llegaron varias patrullas de la Policía Municipal, así como paramédicos tácticos de la Secretaría de Seguridad Ciudadana de Celaya.

Al entrar en el recinto tuvieron a la vista a tres personas con heridas de bala; al acercarse para brindar los primeros auxilios, se confirmó la muerte de dos hombres.

Fotos: Staff

PLANTA ALTA
Al parecer el ataque fue en el segundo piso del local comercial.

La tercera víctima del ataque era una mujer que aún contaba con signos vitales, por lo que fue trasladada con torreta abierta a un hospital, donde lamentablemente murió mientras era atendida.

IDENTIFICAN A VÍCTIMAS

El local donde ocurrió el ataque fue resguardado con un fuerte operativo, mientras los peritos y agentes de Investigación Criminal emprendían las primeras averiguaciones.

Sin que las autoridades lo confirmaran en la escena, de manera extraoficial trascendió que uno de los hombres que murió sería Jonathan Brandon C. M., estudiante del Instituto Tecnológico de México, Campus Roque. Incluso la máxima casa de estudios publicó en sus redes una esquela para solidarizarse con la familia.

Asimismo, con información de El Universal, la mujer habría sido identificada como Carla Berenice. El segundo hombre, aún no ha sido identificado.

Hasta el momento se desconoce la mecánica del ataque, y las autoridades municipales no han informado sobre detenciones relacionadas.

AL DETALLE...

- Comando dispara dentro del bar 'La Vent1uno 21' en la calle Chapultepec esquina don Diego Rivera.
- En la escena muere el alumno del TecNM, Jonathan, y otro hombre.
- Llevan a Carla al hospital, donde fallece al ser atendida.

1 a.m., el ataque armado.

CLASIFICADOS AL DÍA Irapuato

www.clasificadosam.com

Irapuato, Gto.
Pedro Martínez Vázquez 871, Col. Las fuentes, C.P. 36660

Tel. (462) 640 0000
4621251481

Autos - Bienes Raíces - Empleos - Servicios - Varios

Servicios

» SALUD Y BELLEZA

TRATAMIENTOS HERBOLARIOS REGULADOR, PRESION,CIRCULACION, ESTRESS, CARDITONICO, QUISTES, MIOMAS, ACIDO HIALURONICO, DOLOR DE CABEZA, INF:456-179-72-11.

Viajes

» VACACIONES

PUERTO VALLARTA 18-22 ABRIL DESDE $2600. OAXACA, HUATULCO 25-31 JULIO. 477-255-5541

Venta

» CASAS

VENDO CASA Precio accesible, Jardines de Celaya. Dos plantas, tres recamaras, dos baños completos, cocina integral, cochera. Acepto Credito Infonavit. Trato directo. Tel.:461.229.87.08 Cel.461.171.60.15

EDICTO

Por éste publíquense, 02 dos veces consecutivas en el Periódico Oficial del Estado, 02 dos veces seguidas en uno de los diarios de mayor circulación en esta localidad, y fíjese en la puerta de este Tribunal, anunciando radicación de JUICIO SUCESORIO INTESTAMENTARIO número C-0212/24, en el Juzgado Civil en este Partido Judicial, denunciado por MA. JOSEFA CORTEZ LUNA, SILVIA, DEYANIRA, IZCOATL, TONATIUH, CUAUHTÉMOC y BRAULIO YAZBET de apellidos GARCÍA CORTEZ a bienes de HILARIO GARCÍA PÉREZ citándose a las personas que se crean con derecho a la herencia y acreedores a la misma, se presenten a deducir sus derechos dentro del término de 30 treinta días a partir de la última publicación del Edicto en el Periódico Oficial del Estado. Salvatierra, Guanajuato, a 20 de marzo del 2024. 2024, 200 Años de Grandeza: Guanajuato como Entidad Federativa, Libre y Soberana. Licenciada DANIELA LORENA MANDUJANO ZAMORA. SECRETARIA DE ACUERDOS. SO1905

EDICTO:

POR ESTE PUBLICARSE DOS VECES CONSECUTIVAS EN EL PERIÓDICO OFICIAL DEL ESTADO ASÍ COMO EN EL PERIÓDICO DE MAYOR CIRCULACIÓN, Y FÍJESE EN LA PUERTA DE ESTE TRIBUNAL, ANUNCIANDO RADICACIÓN DE JUICIO ORDINARIO CIVIL NUMERO C-843/23 EN EL JUZGADO CIVIL EN ESTE PARTIDO JUDICIAL, PROMOVIDO POR EL LICENCIADO MIGUEL ROCHA AGUILAR, EN CALIDAD DE APODERADO LEGAL DE MARTÍN FLORES MURILLO, EN CONTRA DE MELECIO GALVÁN RÍOS; DEMANDANDO EN LA VÍA ORDINARIA CIVIL, LA ACCIÓN PROFORMA, EN RELACIÓN DEL CONTRATO VERBAL DE COMPRAVENTA DE LOS DERECHOS DE COPROPIEDAD DEL INMUEBLE UBICADO EN LA CALLE CUAUHTÉMOC, NUMERO 05, ESQUINA CON CALLE INSURGENTES, DE LA COLONIA ÁLVARO OBREGÓN, ESTA CIUDAD DE SALVATIERRA, GUANAJUATO, PARA QUE DENTRO DEL TERMINO DE 30 TREINTA DÍAS HÁBILES CONTADOS DEL SIGUIENTE AL DE LA ULTIMA PUBLICACIÓN DEL EDICTO EN EL PERIÓDICO OFICIAL DEL ESTADO, EL C. MELECIO GALVÁN RÍOS, SE PRESENTE POR SI O POR MEDIO DE APODERADO O GESTOR A CONTESTAR LA DEMANDA ENTABLADA EN SU CONTRA, EN EL JUICIO ORDINARIO CIVIL YA REFERIDO, A QUIEN SE LE DEMANDA LA OTORGACIÓN DE ESCRITURA PUBLICA DEL INMUEBLE YA REFERIDO EN SUPRA LÍNEAS, ASÍ MISMO SE LE APERCIBE QUE SI PASADO EL TERMINO SEÑALADO NO COMPARECE, SE SEGUIRÁ EL JUICIO EN REBELDÍA, HACIÉNDOSELE LAS ULTERIORES NOTIFICACIONES POR LISTA, AÚN LAS DE CARÁCTER PERSONAL, SALVO DISPOSICIÓN EN CONTRARIO DE LA LEY.

Salvatierra, Guanajuato, a 16 de febrero del 2024. 2024, 200 A ños De Grandeza: Guanajuato Como Entidad Federativa, Libre Y Soberana . LIC. DANIELA LORENA MANDUJANO ZAMORA. Secretaria de Acuerdos del Juzgado Civil. SO1903

EDICTO.

POR ESTE NOTIFIQUESE POR DOS VECES EN EL PERIÓDICO OFICIAL DEL ESTADO Y EN EL DIARIO DE MAYOR CIRCULACIÓN EN ESTE PARTIDo JUDICIAL HACIENDOSE SABER AL DEMANDO SAUL CERRITOS AMARO LÀ SENTENCIA PRONUNCIADA DENTRO DEL JUICIO ORAL ORDINARIO FAMILIAR SOBRE DVORCIO INCAUSADO, CON NÚMERO DE EXPEDIENTE F0778/2022, PROMOVIDO POR MA ELENA AVILA TIRADOR YIO MARIA ELENA AVILA TIRADOR EN CONTRA DE SAUL CERRITOS AMARO, PARA QUE DENTRO DEL TÉRMINO DE 05 CINCO DIAS CONTADOS A PARTIR DEL DIA SIGUIENTE AL QUE SURTA EFECTOS LA NOTIFICACIÓN DE LA PUBLICACIÓN DEL EDICTO EN EL PERIÓDICO OFICIAL DEL ESTADO, SE PRESENTE A INCONFORMARSE CON LA SENTENCIA QUE FUE PRONUNCIADA EN LOS SIGUIENTES TERMINOS: ESTE TRIBUNAL DECLARA DISUELTO EL VINCULO MATRIMONIAL QUE UNE A LOS AQUÍ CONTENDIENTES, CELEBRADO EN EL ACTA DE MATRIMONIO NUMERO 00020 DE FECHA DE REGISTRO 21 VEINTIUNO DE SEPTIEMBRE DE 1981 MIL NOVECIENTOS OCHENTA Y UNO: ASENTADA EN EL LIBRO 1 LEVANTADA ANTE LA OFICIALIA DEL REGISTRO CIVIL 02 DE ANDOCUTIN, ACÁMBARO, GUANAJUATO. POR LO QUE AMBOS RECOBRAN SU CAPACIDAD PARA CONTRAER NUEVAS NUPCIAS, LO ANTERIOR CONFORME A LO DISPUESTO POR EL ARTICULO 343 DEL CÓDIGO CIVIL VIGENTE EN EL ESTADO.COMO CONSECUENCIA DE LO ANTERIOR, UNA VEZ QUE LA PRESENTE RESOLUCIÓN QUEDE FIRME SE ORDENA NOTIFICAR DE MANERA ELECTRÓNICA A LA OFICIALÍA DEL REGISTRO CIVIL 01 DE ACÁMBARO, GUANAJUATO, CON EL CONTENIDO INTEGRO DE LA PRESENTE RESOLUCIÓN Y EL AUTO POR MEDIO DEL CUAL HAYA ADQUIRIDO FIRMEZA LEGAL, A EFECTO DE QUE SE REALICEN EN EL ACTA DE MATRIMONIO LAS ANOTACIONES MARGINALES CORRESPONDIENTES EN TÉRMINOS DE LOS ARTICULOS 117 Y 345 DEL CÓDIGO CIVIL DEL ESTADO DE GUANAJUATO.DESE SALIDA AL EXPEDIENTE EN EL LIBRO DE GOBIERNO DE ESTE JUZGADO, AVISO DE ELLO A LA SUPERIORIDAD POR MEDIO DE ESTADISTICA MENSUAL Y EN SU OPORTUNIDAD ARCHÍVESE COMO ASUNTO TOTALMENTE CONCLUIDO.NOTIFIQUESE DE MANERA ELECTRONICA A LA PARTE ACTORA, PRODNAL AL AGENTE Y POR MEDIO DE EDICTOS A LA PARTE DEMANDADA, EN TÉRMINOS DEL ARTICULO 800 DEL CODIGO DE PROCEDIMIENTOS CIVILES VIGENTE PARA EL ESTADo DE GUANAJUATO.ASI LO PROVEYÓ Y FIRMA EL MAESTRO EN DERECHO OSCAR GARCIA RUIZ, JUEZ DE PARTIDO CIVIL ESPECIALIZADA EN MATERIA FAMILIAR DE ESTE PARTIDO JUDICIAL, QUE ACTÚA EN FORMA LEGAL CON SECRETARIA DE ACUERDOS LICENCIADA SANDY ARLETTE TIRADO NAVARRETE. DOY FE. ACAMBARO, GUANAJUATO, 08 DE MARZO DEL 2024. LIC. SANDY ARLETTE TIRADO NAVARRETE SECRETARIA DE ACUERDOS DEL JUZGADO DE PARTIDO CIVIL ESPECIALIZADO EN MATERIA FAMILIAR. SO1902

EDICTO:

POR ESTE PUBLICARSE 02 DOS VECES SEGUIDAS EN EL PERIÓDICO OFICIAL DEL ESTADO, Y 02 DOS VECES SEGUIDAS EN UNO DE LOS DIARIOS DE MAYOR CIRCULACIÓN EN ÉSTA LOCALIDAD FIJÉ SE EN LA PUERTA DE ESTE TRIBUNAL, ANUNCIANDO EL EMPLAZAMIENTO A JUICIO ORDINARIO CIVIL NUMERO C581/2023, EN EL JUZGADO CIVIL DE PARTIDO, PROMOVIDO POR MARTIN FLORES MURILLO EN CONTRA J.JESUS O JESUS GALVAN CUNA, DEMANDANDO EN LA VÍA ORDINARIA CIVIL, LA ACCIÓN PROFORMA, EN RELACIÓN DEL CONTRATO VERBAL DE COMPRAVENTA DE LOS DERECHOS DE COPROPIEDAD DEL INMUEBLE UBICADO EN LA CALLE CUAUHTÉMOC, NUMERO 05, ESQUINA CON CALLE INSURGENTES, DE LA COLONIA ÁLVARO OBREGÓN, ESTA CIUDAD DE SALVATIERRA, GUANAJUATO,Y QUE ES EL EMPLAZAR A J. JESUS O JESUS GALVÁN CUNA PARA QUE DENTRO DEL TERMINO DE 30 TREINTA DÍAS HÁBILES CONTADOS DEL SIGUIENTE AL DE LA ULTIMA PUBLICACIÓN DEL EDICTO EN EL PERIÓDICO OFICIAL DEL ESTADO, SE PRESENTE POR SI O POR MEDIO DE APODERADO O GESTOR QUE LEGALMENTE PUEDA REPRESENTARLO A CONTESTAR LA DEMANDA ENTABLADA EN SU CONTRA YA REFERIDA, EN LAS INSTALACIONES DE ESTE JUZGADO UBICADO EN AVENIDA BICENTENARIO 701, JANICHO, DE SALVATIERRA, GUANAJUATO, ASÍ MISMO SE LE APERCIBE QUE SI PASADO EL TERMINO SEÑALADO NO COMPARECE, SE SEGUIRÁ EL JUICIO EN REBELDÍA, HACIÉNDOSE LAS ULTERIORES NOTIFICACIONES POR LISTA, AÚN LAS DE CARÁCTER PERSONAL, SALVO DISPOSICIÓN EN CONTRARIO DE LA LEY. SALVATIERRA GUANAJUATO, A DIECISÉIS DE FEBRERO DEL DOS MIL VEINTICUATRO. 2024, 200 AÑOS DE GRANDEZA: GUANAJUATO COMO ENTIDAD FEDERATIVA, LIBRE Y SOBERANA. LICENCIADA DANIELA LORENA MANDUJANO ZAMORA. SECRETARIA DEL JUZGADO CIVIL DE ESTE PARTIDO JUDICIA SO1904

EDICTO: SO1885

Por este publicarse por dos veces consecutivas en el Periódico Oficial del Estado y por dos veces seguidas en uno de los diarios de mayor circulación en el Partido Judicial más próximo por no haber en éste y en el tablero de avisos de este Juzgado, hácese saber radicación expediente número C171/2024 promovido en la vía de Procedimientos Especiales sobre juicio Sucesorio intestamentario a bienes de Enrique Cisneros Hernández y/o Enrique Cisneros, quien falleció el día diez de octubre de dos mil veintiuno en Bakersfield, condado de Kern, California, Estados Unidos de América. Denunciado por Tanya Morenos Cisneros y María Elvia Moreno Tinoco, en su carácter de descendiente en primer grado, línea recta y cónyuge superstite del De Cujus, respectivamente; a fin de presentarse dentro de los 30 días contados siguientes a la última publicación en el periódico oficial, quienes créanse con derecho a herencia o acreedores a la misma. Yuriria, Guanajuato, a 22 de marzo de 2024. 2024, 200 Años de Grandeza: Guanajuato como Entidad Federativa, Libre y Soberana. SECRETARIA DEL JUZGADO CIVIL DE PARTIDO Y DE ORALIDAD FAMILIAR DE YURIRIA, GUANAJUATO. LIC. YULIANA GONZÁLEZ CORNEJO.

EDICTO:

Por este publicarse por dos veces consecutivas en el Periódico Oficial del Estado y por dos veces seguidas en uno de los diarios de mayor circulación en el Partido Judicial más próximo por no haber en éste y en el tablero de avisos de este Juzgado, hácese saber radicación expediente número C177/2024 promovido en la vía de Procedimientos Especiales sobre juicio Sucesorio intestamentario a bienes de Martín Calderón López, fallecido el treinta y uno de agosto de dos mil veintitrés en Zapopan Jalisco, Denunciado por Miguel Calderón López por su propio derecho con el carácter de pariente colateral en segundo grado (hermano) del de cujus; a fin de presentarse dentro de los 30 días contados siguientes a la última publicación en el periódico oficial, quienes créanse con derecho a herencia o acreedores a la misma. Yuriria, Guanajuato, a 1 de Abril de 2024. 2024, 200 Años de Grandeza: Guanajuato como Entidad Federativa, Libre y Soberana. SECRETARIA DEL JUZGADO C CIVIL DE PARTIDO Y DE ORALIDAD FAMILIAR DE YURIRIA, GUANAJUATO. LIC. YULIANA GONZÁLEZ CORNEJO

EDICTO

El presente publíquese por dos veces consecutivas en el Periódico Oficial del Gobierno del Estado y dos veces seguidas en el diario de mayor circulación en este partido judicial y tablero de avisos de este Juzgado, anunciándose radicación del juicio Sucesorio Intestamentario número C0243/2024 a bienes de ISIDRO ALBARRAN GONSALEZ cuya denuncia hiciera JUAN MANUEL ALBARRAN HURTADO; convóquese a personas a deducir sus derechos dentro del término de 30 días contados a partir de la última publicación.

ACÁMBARO, GTO., 21 DE MARZO DE 2024. LA SECRETARIA DEL JUZGADO 2o CIVIL DE PARTIDO. LIC. DIANA VIDA PONCE PEÑA. SO1907

EDICTO

El presente publíquese por dos veces consecutivas en el Periódico Oficial del Gobierno del Estado y dos veces seguidas en el diario de mayor circulación en este partido judicial y tablero de avisos de este Juzgado, anunciándose radicación del juicio Sucesorio Testamentario número C0244/2024 a bienes de JOSE CAMPOS MORALES, cuya denuncia hizo MARIA AUXILIO AVILA SANCHEZ; convóquese a personas a deducir sus derechos dentro del término de 30 días contados a partir del día siguiente al del último edicto oficial.

ACÁMBARO, GTO., 3 DE ABRIL DE 2024 LA SRIA. DEL JUZG. 2o DE PARTIDO CIVIL. LIC. DIANA VIDA PEÑA PONCE. SO1901

EDICTO

Por éste publíquense, 02 dos veces consecutivas en el Periódico Oficial del Estado, 02 dos veces seguidas en uno de los diarios de mayor circulación en esta localidad, y fíjese en la puerta de este Tribunal, anunciando radicación de JUICIO SUCESORIO TESTAMENTARIO número C-183/24, en el Juzgado Civil en este Partido Judicial, denunciado por MA. LETICIA, MARTHA JULIETA Y JOSÉ RUBÉN de apellidos AYALA MARTÍNEZ, a bienes de MA. SOLEDAD MARTÍNEZ QUINTANA, citándose a las personas que se crean con derecho a la herencia y acreedores a la misma, se presenten a deducir sus derechos dentro del término de 30 treinta días a partir de la última publicación del Edicto en el Periódico Oficial del Estado.

Salvatierra, Guanajuato, a 08 de marzo del 2024. Licenciada DANIELA LORENA MANDUJANO ZAMORA. SECRETARIA DE ACUERDOS SO1900

EDICTO.

PUBLIQUESE 02 DOS VECES SEGUIDAS EN EL PERIODICO OFICIAL DEL ESTADO, Y 02 DOS VECES SEGUIDAS EN UNO DE LOS DIARIOS DE MAYOR CIRCULACIÓN EN ÉSTA LOCALIDAD FÍJESE EN LA PUERTA DE ESTE TRIBUNAL, ANUNCIANDO EL EMPLAZAMIENTO A JUICIO ORDINARIO CIVIL NUMERO C-0015/2024, EN EL JUZGADO CIVIL DE ESTE PARTIDO JUDICIAL, PROMOVIDO POR LA C.MA. SALUD ÁVILA MEDINA, DEMANDANDO EN LA VÍA ORDINARIA CIVIL, AL C. PEDRO ESPITIA ZAMORA, SOBRE ACCIÓN PROFORMA Y OTRAS PRESTACIONES, PARA QUE DENTRO DEL TERMINO DE 30 TREINTA DIAS HABILES CONTADOS DEL SIGUIENTE AL DE LA ULTIMA PUBLICACION DEL EDICTO EN EL PERIODICO OFICIAL DEL ESTADO, SE PRESENTE POR SI O POR MEDIO DE APODERADO O GESTOR QUE LEGALMENTE PUEDA REPRESENTARLA A CONTESTAR LA DEMANDA ENTABLADA EN SU CONTRA, YA REFERIDA, ASÍ MISMO SE LES APERCIBE QUE Si PASADO EL TERMINO SEÑALADO NO COMPARECE, SE SEGUIRÁ EL JUICIO EN REBELDIA, HACIÉNDOSELE LAS ULTERIORES NOTIFICACIONES POR LISTA, AÚN LAS DE CARÁCTER PERSONAL, SALVO DISPOSICIÓN EN CONTRARIO DE LA LEY. Salvatierra, Guanajuato, a 21 de Marzo del 2024. 2024, 200 Años de Grandeza: Guanajuato como Entidad Federativa, Libre y Soberana. LIC. DANIELA LORENA MANDUJANO ZAMORA. SECRETARIA DEL JUZGADO CIVIL SO1886

EDICTO

Este publíquese dos veces consecutivas en el Tablero de Avisos de este Juzgado, Periódico Oficial del Gobierno del Estado y Diario de Mayor circulación, anunciando la radicación del expediente número C0311/2024, relativo al JUICIO ESPECIAL CIVIL, promovido por ARCENIA Y/O ARSENIA VARGAS MENDOZA Y ANTONIO OLAIS VARGAS a bienes de LUIS OLAIS ORTIZ, citando para que personas que se crean con derecho a la herencia y acreedores del mismo se presenten a deducir sus derechos dentro del término de 30 días siguientes a la última publicación del Edicto en el Periódico Oficial del Gobierno del Estado.

Cortazar Guanajuato, a veintidós de marzo del dos mil veinticuatro, 2024, 200 Años de Grandeza: Guanajuato, como Entidad Federativa, Libre y Soberana .
SECRETARIA DEL JUZGADO ÚNICO CIVIL DE PARTIDO
LICENCIADA ARACELI LETICIA RAMIREZ NARVAEZ P31880

VERDES DE GUANAJUATO S.C. DE R.L.

CN9641

SOLICITA

OPERADORES DEL TRANSPORTE PUBLICO

REQUISITOS :
*LICENCIA TIPO "B" * TARJETON " VIGENTE " * INE * COMPROBANTE DOMICILIO * ACTA NACIMIENTO * CURP * CONSTANCIA FISCAL

OFRECEMOS:
* CONTRATO INDEFINIDO * JORNADA: COMPLETA * PRESTACIONES DE LEY

PRESENTARSE EN RECURSOS HUMANOS. DIRECCION MARIANO ABASOLO #974 COL LAS AMERICAS CON SU SOLICITUD ELABORADA HORARIO DE ATENCION: 09:00 HRS. A 16:00 HRS

Solicita: am AL DÍA IRAPUATO

REPARTIDOR DE PERIÓDICO

REQUISITOS:
Conocimiento de la ciudad
Experiencia en reparto mínima de 1 año
Disponibilidad de horario
Licencia vigente tipo "D" Indispensable

OFRECEMOS:
Pago semanal
Prestaciones de Ley
Vales de despensa

R310254

Interesados presentarse en
Pedro Martínez Vázquez # 871
Las Fuentes, Irapuato, Gto.
Agendar cita 4775762308 vía

AVISO

Este publicase dos veces de ocho en ocho días, periódico oficial Gobierno del estado y sitios públicos esta ciudad, hácese saber radicación expediente número C134/2024, promovido por MANUEL GUZMAN ANDRADE, EN LA VIA DE JURISDICCION VOLUNTARIA DILIGENCIAS DE INFORMACIÓN TESTIMONIAL AD-PERPETUAM, tendientes a purgar vicios y acreditar la prescripción positiva y dominio pleno, por más de 51 años, respecto de la fracción de la Finca Urbana marcada con el número 30, de la calle Marinero, de la colonia Centro de esta ciudad, el cual consta de las medidas y colindancias siguientes: Según escrituras: NORTE:45.50 metros y linda con J. Trinidad Guzmán Andrade. SUR: 45.50 metros y linda con Manuel Guzmán Ramos. ORIENTE: 6.00 metros y linda con Ramona Pardo y María Rangel. PONIENTE: 5.80 metros y linda con calle de su ubicación. Según las medidas y colindancias físicas de acuerdo al levantamiento topográfico realizado por el Arquitecto Benjamin Peña Fuentes, son: NORESTE: L.Q. de 3 tramos de: 3.87 metros; 0.58 metros y 2.01 metros con Sergio Ramírez. SURESTE: L.Q. de 6 tramos de: 6.00 metros; 25.75 metros; 3.41metros; 2.80 metros; 7.06 metros y 2.41 metros con Manuel Guzmán Ramos. SUROESTE: 5.80 metros con calle del Marinero. NOROESTE:L.Q de 7 tramos de: 2.49 metros; 2.46 metros; 0.24 metros; 8.66 metros, 12.92 metros; 14.02 metros y 6.27 metros con Gerardo Zavala y Guadalupe Guzmán. Sup.: 268.45 metros cuadrados. Sup. (A). 333.00 metros cuadrados. Yuriria, Guanajuato, a 6 de marzo de 2024. 2024, 200 Años de Grandeza: Guanajuato como Entidad Federativa, Libre y Soberana. LA SECRETARIA DEL JUZGADO DE PARTIDO CIVIL Y DE ORALIDAD FAMILIAR. LIC. YULIANA GONZÁLEZ CORNEJO.

SO1896

EDICTO

PUBLIQUESE POR DOS VECES CONSECUTIVAS EN EL PERIODICO OFICIAL DEL ESTADO Y DOS VECES SEGUIDAS EN UNO DE LOS DIARIOS DE MAYOR CIRCULACIÓN DE ESTA CIUDAD Y EN EL TABLERO DE AVISOS DE ESTE JUZGADO, HAGASE SABER RADICACIÓN EN ESTE JUZGADO TERCERO CIVIL DE PARTIDO DEL JUICIO SUCESORIO INTESTAMENTARIO A BIENES DE GUILLERMINA HERNANDEZ RAZO EXPEDIENTE NÚMERO C0143/2024 DENUNCIADO POR RANDOLFO RENÉ MEDELLIN GRANADOS, LILIANA PAOLA, DENISSE Y EDSON RANDOLFO TODOS DE APELLIDOS MEDELLIN HERNANDEZ, A EFECTO DE QUE SE PRESENTEN LOS QUE SE CREAN CON DERECHO A LA HERENCIA Y ACREEDORES DE LA MISMA, DENTRO DEL TÉRMINO DE TREINTA DÍAS HÁBILES CONTADOS A PARTIR DEL DÍA SIGUIENTE AL DE LA ÚLTIMA PUBLICACION EN EL PERIO DICO OFICIAL DOY FE- SALAMANCA, GUANAJUATO A 22 DE MARZO DE 2024. 2024, 200 Años de Grandeza: Guanajuato como Entidad Federativa, Libre y Soberana. SECRETARIA DEL JUZGADO TERCERO CIVIL DE PARTIDO LICENCIADA ALEJANDRA MONTAÑ EZ ANDRADE

P31891

EDICTOS

Por este publicárase por dos veces consecutivas en el Periódico Oficial del Estado y por dos veces seguidas en uno de los Diarios de mayor circulación más próximo a este Partido Judicial más cercano por no haber en esta entidad, dando a conocer la muerte sin testar de a bienes de RAMIRO GONZALEZ MORENO también conocido como RAMIRO GONZALEZ, dentro del Juicio Sucesorio Intestamentario número C-121/2024, llamando a acreedores del mismo y personas que se crean con interés a la herencia para que se presenten a acreditar sus derechos dentro del término de 30 treinta días contados a partir de la última publicación oficial. Uriangato, Gto., 08 ocho de Marzo del año 2024 dos mil veinticuatro. 2024, 200 Años de Grandeza:

Guanajuato Entidad Federativa, Libre y Soberana. EL SECRETARIO. LICENCIADO PEDRO BAEZA ZAMUDIO

SO1911

EDICTO:

Por este publicarse dos veces consecutivas Periódico Oficial Gobierno del Estado, y diario de mayor circulación del Partido Judicial más próximo por no haber en éste, hágase saber radicación expediente número C156/2024 promovido en la Vía de Procedimientos Especiales sobre Sucesión Intestamentaria a bienes de Saturnino Lira Cardoso, quien falleció el día 08 ocho de octubre del año 2021, en Estados Unidos de América; denunciado por Felisa Cardoso Juárez; a fin de presentarse dentro de los 30 días contados siguientes a la última publicación en el periódico oficial, quienes créanse con derecho a herencia o acreedores a la misma. Yuriria, Gto., a 22 de marzo del año 2024. 2024, 200 Años de Grandeza: Guanajuato como Entidad Federativa, Libre y Soberana . LA SECRETARIA DEL JUZGADO DEL PARTIDO CIVIL DE YURIRIA, GUANAJUATO. LIC. YULIANA GONZÁLEZ CORNEJO.

SO1893

EDICTO:

Por este publicarse por dos veces consecutivas en el Periódico Oficial del Estado y por dos veces seguidas en uno de los diarios de mayor circulación en el Partido Judicial más próximo por no haber en éste, hácese saber radicación expediente número C161/2024 denunciado por José Daniel, María Guadalupe y Francisco Javier de apellidos Camargo Santoyo, en la Vía de Procedimientos Especiales, Juicio Sucesorio Intestamentario a bienes de Verónica Santoyo Rodríguez, quien falleció el día 3 de agosto del 2023, en la ciudad de León Guanajuato; a fin de presentarse dentro de los 30 días contados siguientes a la última publicación en el periódico oficial, quienes créanse con derecho a herencia o acreedores a la misma. Yuriria, Guanajuato, a 15 de marzo del 2024. 2024, 200 Años de Grandeza:

Guanajuato como Entidad Federativa, Libre y Soberana . LA SECRETARIA. LICENCIADA YULIANA GONZÁLEZ CORNEJO.

SO1902

EDICTOS

Por este publicárase por dos veces consecutivas en el Periódico Oficial del Estado y por dos veces seguidas en uno de los Diarios de mayor circulación más próximo a este Partido Judicial más cercano por no haber en esta entidad, dando a conocer la muerte sin testar de a bienes de MA. TRINIDAD NUNEZ RAYMUNDO, dentro del Juicio Sucesorio Intestamentario número C-122/2024, llamando a acreedores del mismo y personas que se crean con interés a la herencia para que se presenten a acreditar sus derechos dentro del término de 30 treinta días contados a partir de la última publicación oficial. Uriangato, Gto., 08 ocho de Marzo del año 2024 dos mil veinticuatro. 2024, 200 Años de Grandeza: Guanajuato Entidad Federativa, Libre y Soberana. EL SECRETARIO. LICENCIADO PEDRO BAEZA ZAMUDIO.

SO1914

EDICTO Por éste publíquese dos veces consecutivas en el Periódico Oficial del Gobierno del Estado de Guanajuato, en el Diario de Mayor Circulación de este Partido Judicial y Tabla de Avisos de este Juzgado, ordenándose emplazar a ALEJANDRO BOTELLO LARA, al Juicio Oral Ordinario sobre pérdida de patria potestad, custodia y pago de pensión alimenticia, con expediente número F-355/2023, promovido por MONSERRAT HERNANDEZ MARTINEZ, radicado en el Juzgado de Partido Civil Especializado en Materia Familiar de Salvatierra, Guanajuato; a fin de que se presente por si o por medio de Apoderado Legal a contestar la demanda entablada en su contra, dentro del término legal de 30 treinta días hábiles contados a partir del día siguiente a la última publicación en el Periódico Oficial, apercibiéndolo que de no contestar se le seguirá el juicio en su rebeldía, requiérasele para que en su escrito de contestación de demanda, señale domicilio en esta Ciudad para oír y recibir notificaciones, pudiendo señalar como tal la dirección electrónica del sistema informático del Poder Judicial, apercibido que de no hacerlo así las ulteriores notificaciones incluidas las personales se le harán saber por medio de lista que se fija en los Estrados de éste Juzgado; quedando a su disposición en la Secretaría de este Juzgado las copias simples de la demanda y documentos anexos a la misma durante todo el tiempo del emplazamiento.- SALVATIERRA, GUANAJUATO, A 17 DE NOVIEMBRE DE 2023 "2024, 200 Años de Grandeza: Guanajuato como Entidad Federativa, Libre y Soberana" LICENCIADA ADRIANA VILLEGAS VILLAGOMEZ. SECRETARIA DE ACUERDOS.

P31850

EDICTO. Por este publicarse dos veces consecutivas en el Periódico Oficial del Gobierno del Estado, Tabla de Avisos de este Juzgado y Diario de Mayor Circulación en este Partido Judicial, notificando por este conducto a MARÍA LETICIA PERRUSQUIA TAMAYO, la sentencia de fecha once de marzo del año en curso, dictada dentro del Juicio Oral Ordinario, sobre disolución de vínculo matrimonial sin expresión de causa, con número de expediente F-509/2023, promovido por Martín Santos Rodríguez Calzada en su contra; que resuelve: PRIMERO.- Este juzgado fue competente para conocer este asunto.- SEGUNDO.- La vía oral ordinaria por la que se tramitó este juicio es la correcta.- TERCERO.- Se declara disuelto el vínculo matrimonial que une a Martín Santos Rodríguez Calzada y María Leticia Perrusquia Tamayo, con ello ambos recobran su entera capacidad para contraer nuevo matrimonio.- CUARTO.- Una vez que la presente resolución cause ejecutoria, se ordena remitir atento oficio al Oficial del Registro Civil número 05 de Noria de Gallegos, municipio de Tarimoro, Guanajuato, con copia certificada de la misma, del auto que la declare ejecutoriada, del acta de matrimonio de las partes y el acta de nacimiento de María Leticia Perrusquia Tamayo, a efecto de que realice las anotaciones marginales conducentes en dichas actas.- Además se ordena girar oficio al Oficial del Registro Civil número 01 de Tarimoro, Guanajuato con copia certificada de la sentencia, el auto que la declare ejecutoriada, el acta de nacimiento de Martín Santos Rodríguez Calzada, para realice las anotaciones de divorcio en tal acta.- QUINTO.- No se hace condena en costas procesales en esta instancia.- SEXTO.- Dése salida a este asunto en los Libros de Gobierno de este Juzgado, aviso de ello a la Superioridad por medio de estadística y en su oportunidad archívese el expediente como asunto totalmente concluido.- Notifíquese personalmente a la parte actora y por medio de edictos a la parte demandada, en términos del artículo 121 del código de procedimientos civiles.- Así lo resuelve y firma la Licenciada Marta Medina, Jueza Civil de Partido Especializada en Materia Familiar de este Partido Judicial, quien actúa con fe pública dentro de la presente audiencia en términos de lo previsto en el artículo 785 del Código de Procedimientos Civiles.- UNA FIRMA ILEGIBLE. En Salvatierra, Guanajuato, a 13 de Marzo de 2024 "2024, 200 Años de Grandeza: Guanajuato como Entidad Federativa, Libre y Soberana" SECRETARIA DE ACUERDOS DEL JUZGADO DE PARTIDO CIVIL ESPECIALIZADO EN MATERIA FAMILIAR DE SALVATIERRA, GUANAJUATO. LICENCIADA ADRIANA VILLEGAS VILLAGÓMEZ.

EDICTOS SO1915

Por este medio publicarse por 2 dos veces consecutivas en el Periódico Oficial del Estado y en un Periódico de mayor circulación de este partido judicial y tabla de Avisos de este Juzgado, hacer saber radicación del Juicio Sucesorio Testamentario número C133/2024, a bienes de la ciudadana Beatriz Zavala también conocida como Beatriz Zavala Díaz, denunciado por el ciudadano Jaime Baeza Zavala en cuanto albacea de la sucesión intestamentaria número C521/2023 tramitado ante este Tribunal a bienes de la ciudadana María Dolores Baeza Zavala; a fin de que se presenten personas con derecho a la herencia o acreedores a la misma dentro del término de 30 días contados a partir del siguiente a la última publicación de los periódicos. Moroleón, Gto., a 01 de abril del 2024. 2024, 200 Años de Grandeza: Guanajuato como Entidad Federativa, Libre y Soberana. LA SECRETARIA. LIC. ANA MARIA ALVAREZ MORA

EDICTO: Por este publicarse por dos veces consecutivas en del Periódico Oficial del Estado y por dos veces seguidas en uno de los diarios de mayor circulación en el Partido Judicial más próximo por no haber en éste y en el tablero de avisos de este Juzgado, hácese saber radicación expediente número C148/2024, en la Vía de Procedimientos Especiales Juicio Sucesorio Testamentario, promovido por Cesar Javier Herrera Chávez, como apoderado legal de Ricardo Almanza Franco, promoviendo en la Vía de Procedimientos Especiales Juicio Sucesorio Testamentario a bienes de Ma. Luz Franco Paniagua, quien falleció el 12 de noviembre del 2023, en Zacatecas México. A fin de presentarse dentro de los 30 días contados siguientes a la última publicación en el periódico oficial, quienes créanse con derecho a herencia o acreedores a la misma. Yuriria, Guanajuato, a 22 de abril del 2024. 2024, 200 Años de Grandeza: Guanajuato como Entidad Federativa, Libre y Soberana. LA SECRETARIA DEL JUZGADO DE PARTIDO CIVIL DE YURIRIA GUANAJUATO. LIC. YULIANA GONZÁLEZ CORNEJO.

SO1908

EDICTO Por éste publíquense, 02 dos veces consecutivas en el Periódico Oficial del Estado, 02 dos veces seguidas en uno de los diarios de mayor circulación en ésta localidad, y fíjese en la puerta de este Tribunal, anunciando radicación de JUICIO SUCESORIO IN TESTAMENTARIO número C-261/24, denunciado por JOSÉ JESÚS ALMANZA ARREGUIN por propio derecho, a bienes de JOSE ALMANZA SIERRA, citándose a las personas que se crean con derecho a la herencia y acreedores a la misma, se presente a deducir su derechos dentro del término de 30 treinta días a partir de la última publicación del Edicto en el Periódico Oficial del Estado. Salvatierra Guanajuato, a primero de abril del dos mil veinticuatro. 2024, 200 Años de Grandeza: Guanajuato como Entidad Federativa, Libre y Soberana. LICENCIADA DANIELA LORENA MANDUJANO ZAMORA. SECRETARIA DE ACUERDOS

SO1912

EDICTO Por éste publicárase dos veces consecutivas en el Periódico Oficial del Gobierno del Estado, y por dos veces consecutivas en el Diario de Mayor circulación del Partido Judicial más cercano por no haber en éste, y en el Tablero de avisos éste Juzgado, hágase saber que en el Juicio Ordinario Civil número 245/2023, promovido por AURELIA DOMINGUEZ HERNÁNDEZ en contra de MA. GUADALUPE REYES ZAMUDIO Y/O MA. GUADALUPE REYES ZAMUDIO, se dictó con 23 veintitrés de Febrero del año 2024 dos mil veinticuatro, una sentencia que por éste conducto se notifica a la demandada MA. GUADALUPE REYES ZAMUDIO Y/O MA. GUADALUPE REYES ZAMUDIO, el cual en sus puntos resolutivos a la letra dice: PRIMERO. Este Tribunal resultó competente para conocer y resolver del presente juicio; SEGUNDO. La Vía Ordinaria Civil por la que se encausó el procedimiento fue la correcta; TERCERO. La parte actora la ciudadana |AURELIA DOMINGUEZ HERNANDEZ |acreditó su acción de cumplimiento de contrato, la parte demandada MARIA GUADALUPE REYES ZAMUDIO y/o MA. GUADALUPE REYES ZAMUDIO no opuso excepciones; CUARTO. Se declara procedente la acción pro forma de cumplimiento de contrato de compraventa ejercitada por la parte actora en contra de la demandada; por consecuencia, se condena a la parte demandada MARIA GUADALUPE REYES ZAMUDIO y/o MA. GUADALUPE REYES ZAMUDIO, al cumplimiento del contrato de compraventa, y por tanto a realizar el otorgamiento y firma de la escritura respecto del inmueble ubicado en la calle |Independencia |número |183| de la Comunidad del |La joyita |de la Ciudad de Uriangato, Guanajuato, el cual cuenta con una superficie de 124.00 metros cuadrados, y con las siguientes medidas y colindancias: Al norte:- 4.95 metros y linda con LOTE 10 DIEZ |; Al Sureste: 25.10 metros y colinda con LOTE 13 TRECE |; Al Suroeste: 4.95 metros y linda con |CALLE INDEPENDENCIA| y al Noroeste mide 25.40 metros y linda con |LOTE 15|; cumplimiento que deberá realizar la parte demandada en un término de 10 diez días hábiles computados a partir del día siguiente al en que cause ejecutoria la presente resolución a favor de la ciudadana |AURELIA DOMINGUEZ HERNANDEZ, con el apercibimiento que de no realizarlo dentro del término concedido para tal efecto, el Juzgado la otorgará y firmará en su rebeldía; QUINTO. Se absuelve a la parte demandada del pago de las costas generadas en esta Instancia; SEXTO. Dese salida al presente Juicio en los libros de Gobierno, y aviso de ello a la superioridad por medio de estadística mensual, y en su oportunidad archívese como asunto totalmente concluido; Notifíquese personalmente a la parte actora; y por medio de edictos, de conformidad con el artículo 121 del Código de Procedimientos Civiles vigente en el Estado, a la parte demandada en razón de que se le emplazó por ese medio . Uriangato, Gto., 27 de Febrero del 2024. EL SECRETARIO LICENCIADO PEDRO BAEZA LR1407

EDICTOS SO1884

Por este medio publicarse por dos veces consecutivas en el Periódico Oficial del Gobierno del Estado, en el Tablero de Avisos de este Juzgado y en el Diario de mayor circulación en la Entidad, hágase saber radicación del Juicio Sucesorio intestamentario número C-437/2023 a bienes del ciudadano José Ortega Gómez, denunciado por los ciudadanos Blanca Estela Luna Avalos, Joseph y Alexis ambos de apellidos Ortega Luna, por propio derecho; a fin de que se presenten las personas que se crean con derecho a la herencia y acreedores a la misma, dentro del término de 30 dias siguientes a la última publicación de edictos. Moroleón, Gto., a 28 de septiembre del 2023. 2024, 200 Años de Grandeza: Guanajuato como Entidad Federativa, Libre y Soberana. LA SECRETARIA DE ACUERDOS. LIC. ANA MARIA ALVAREZ MORA.

LEÓN

Muere de madrugada

Redacción

Un hombre conocido como "El Pepin" fue asesinado a balazos durante la madrugada de ayer, en la colonia Valle de San Bernardo, en León.

La Fiscalía General Regional A informó que la víctima fue identificada como José Fernando, de 29 años, alias "El Pepin".

El crimen ocurrió a las 12:30 de la madrugada sobre la calle Valle de los Arrastres.

A esa hora, Fernando estaba afuera de una vivienda cuando llegaron hombres armados en una motocicleta.

En ese momento, uno de los agresores se acercó a su víctima, sacó un arma de fuego y le disparó en varias ocasiones.

Tras el ataque, Fernando intentó correr, pero cayó malherido al pavimento y los testigos de inmediato llamaron al 911. Paramédicos llegaron, pero la víctima ya había fallecido.

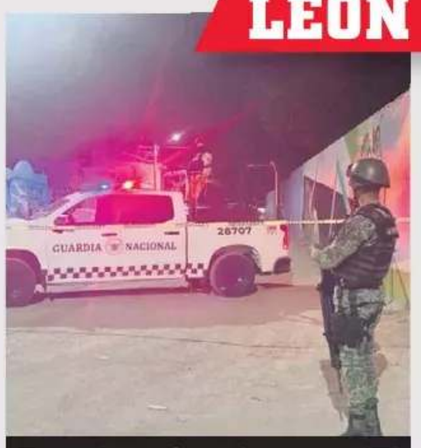

Fue identificado como 'El Pepin'.

Foto: Archivo

LEÓN

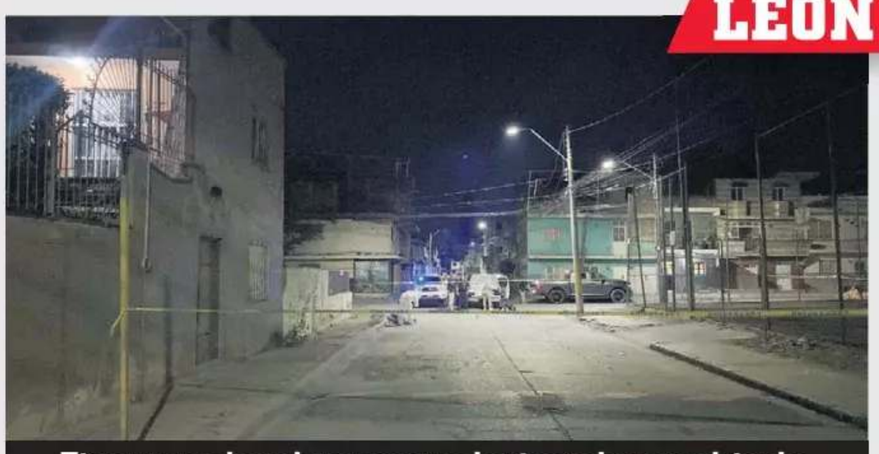

Ejecutan a hombre y a otro lo tiran de un vehículo.

Foto: Cortesía

Ultiman a 2 en dos hechos

Redacción

Durante los primeros minutos del domingo, se registraron dos asesinatos en diferentes puntos de León.

El primer crimen ocurrió alrededor de las 12:05 de la madrugada sobre la calle Chirimoyo, en la colonia El Duraznal.

Un hombre llegó a su vivienda en un auto Aveo color negro cuando en ese momento fue alcanzado por dos hombres en una motocicleta.

Uno de ellos descendió del vehículo y al tener de frente a su víctima y le disparó en varias ocasiones, murió en el lugar.

Minutos después, vecinos de la calle Marcelo de la colonia La Carmona reportaron al 911 que desde una camioneta aventaron un cuerpo.

Al llegar los oficiales de la Policía Municipal confirmaron el hallazgo y vieron que la persona estaba envuelta en cobijas y a un costado una cartulina amenazante.

Foto: Staff

GUADALUPE VICTORIA

Los hechos ocurrieron a las 3:30 de la mañana.

Los balean en su vehículo

Redacción

Dos hombres que viajaban a bordo de un vehículo durante la madrugada de este domingo, fueron atacados a balazos.

El conductor del automóvil perdió el control de la unidad y chocó contra un poste de Telmex. Hay un herido de bala.

Los hechos ocurrieron alrededor de las 3:30 de la madrugada de ayer en el cruce de la calle Guadalupe Victoria con el bulevar Torres Landa en la colonia Guadalupe Victoria.

Al parecer los tripulantes del vehículo Nissan Sentra color blanco circulaban sobre Torres Landa en dirección a Barrio Nuevo, cuando se le emparejaron personas a bordo de un vehículo desde donde les comenzaron a disparar.

Uno de los dos tripulantes, al parecer el conductor, resultó herido de bala lo que ocasionó que perdiera el control y se fuera a estrellar contra un poste de madera de Telmex.

Mientras los responsables del ataque huyeron del lugar, paramédicos de Bomberos que se encontraban en turno en la Central de Bomberos, frente a donde ocurrieron los hechos, de inmediato salieron y atendieron a los tripulantes.

Uno de ellos tuvo que ser trasladado a un hospital en donde se reporta grave de salud. Su acompañante terminó ileso.

AL DETALLE...

- Los hechos en la calle Guadalupe Victoria
- Agresores disparan y víctimas chocan contra poste
- El herido al parecer es el conductor, se le reporta como grave
- El copiloto salió ileso de la agresión
- No hay detenidos

EN LA AVENIDA JUÁREZ

¡Les disparan a dos!

Mientras platicaban, 'Carlitos' y 'El Vela' son lesionados de bala

Redacción

Dos hombres identificados como "Carlitos" y "El Vela" resultaron lesionados tras ser atacados a balazos en un ataque armado directo en la colonia 8 de Junio.

El hecho ocurrió a las 8:30 de la noche sobre la calle Avenida Juárez, entre las calles Enero y Junio.

Aunque, de acuerdo a vecinos, durante varios minutos estuvieron llamando a las autoridades, estos tardaron en llegar al sitio del reporte.

Sobre la avenida Juárez quedaron, junto a la banqueta, los dos hombres lesionados, mismos que, tras la tardanza de las autoridades, fueron trasladados a bordo de un vehículo particular a un hospital de la avenida Reforma.

Sobre la avenida Juárez quedaron junto a la banqueta los dos hombres lesionados, mismos que, tras la tardanza de las autoridades, fueron trasladados a bordo de un vehículo particular a un hospital.

De acuerdo a testigos, en la zona se encontraban ambas víctimas platicando sobre la vía pública, cuando fueron atacados a balazos por hombres armados que viajaban a bordo de un vehículo.

Los lesionados fueron identificados por vecinos como: "Carlitos" y "El Vela", de entre 28 y 30 años.

Al sitio llegaron más tarde policías municipales, quienes algunos de ellos fueron cuestionados por algunos vecinos por la tardanza de su arribo.

Pese al ataque, la zona no fue acordonada por las autoridades ya que no fueron localizados cartuchos percutidos.

Foto: Staff

8 DE JUNIO

LAS VÍCTIMAS
Fueron llevadas al hospital en un vehículo particular ante la tardanza de la policía.

AL DETALLE...

LOS HECHOS

- Ocurrieron en la Avenida Juárez
- Las víctimas charlaban en la calle cuando hombres les dispararon desde un auto
- Ante la tardanza de las autoridades, fueron llevados al hospital en un auto particular

Lo vinculan por el feminicidio de su pareja

Redacción

Un hombre identificado como Juan "N" fue arrestado por la Fiscalía de Guanajuato y audiencia vinculado a proceso como el presunto responsable del feminicidio de su ex pareja en la ciudad de Irapuato.

De acuerdo con la Fiscalía, el 13 de enero de este año, aproximadamente a las 6:30 de la tarde, el acusado habría secuestrado a su ex pareja en el fraccionamiento El Encanto.

A quien luego la obligó a subir a un vehículo a punto de pistola y la sacó del lugar.

Al día siguiente, el cuerpo de Andrea "N" fue encontrado en el cruce de la calle Manuel Téllez con la avenida Siglo XXI, donde los peritos criminalistas procesaron la escena y recopilaron varias pruebas.

Juan "N" compareció ante el juez, quien, tras revisar las pruebas relacionadas con el crimen, decidió vincularlo a proceso penal por el delito de feminicidio.

IRAPUATO

Acusan a Juan de un crimen ocurrido en enero de este año en El Encanto.

Foto: Especial

CERCA DEL CUARTO CINTURÓN VIAL

¡Rafaguean casa!

Ataque contra domicilio en Prolongación San Juan no deja heridos

Redacción

Una vivienda en la colonia Las Heras resultó con daños materiales después de ser rafagueada por hombres armados.

El incidente tuvo lugar alrededor de las 3:20 de la tarde en la calle Prolongación San Juan, cerca del Cuarto Cinturón Vial.

Varios vecinos alertaron a las autoridades a través del 911.

Los primeros en llegar fueron los policías municipales, quienes confirmaron que la vivienda, de dos pisos y con una fachada blanca, portón negro y balcón, presentaba signos de impactos de bala.

Minutos más tarde, la policía confirmó que no había nadie en el interior durante el ataque, por lo que no hubo lesionados.

CON ARMAS LARGAS

De manera extraoficial, se informó que hombres armados a bordo de un vehículo llegaron al lugar, y dispararon con armas largas.

El área fue asegurada por el personal ministerial, junto con agentes de la Agencia de Investigación Criminal, quienes iniciaron las indagatorias correspondientes en la escena del crimen.

VEN DESDE LA VENTANA

Los vecinos observaron el trabajo de las autoridades desde sus hogares, asomándose por ventanas y puertas.

La Fiscalía General del Estado será la encargada de esclarecer lo sucedido y en su caso dar con el paradero de los responsables.

PURO SUSTO
La agresión no dejó heridas, la casa se encontraba vacía.

Foto: Staff

AL DETALLE...

LOS HECHOS

- Ocurrieron en la calle Prolongación San Juan
- Al parecer, los agresores llegaron en un solo vehículo
- Habrían usado armas largas para disparar contra la vivienda
- El domicilio se encontraba vacío al momento del ataque
- No se reportaron personas lesionadas
- Hasta el momento no se reportan detenciones por esta agresión armada

3:20 PM Hora del ataque

Un hombre perdió la vida en el lugar.

Foto: Staff

Acribillan a 2 en Los Prieto

Redacción

Mientras circulaban sobre la comunidad de Los Prietos, en Salamanca, fueron atacados a balazos dos hombres, uno de ellos perdió la vida.

Los hechos se registraron la tarde de ayer en el camino de la comunidad de Los Prietos hacia Loma de San Antonio.

El reporte se registró minutos después de las seis de la tarde, donde indicaron que dos hombres a bordo de un vehículo Volkswagen color blanco resultaron lesionados por arma de fuego.

Al arribo de elementos policiales, acordonaron la zona y solicitaron la presencia de la Cruz Roja.

Al llegar al lugar, paramédicos se dispusieron a revisar los signos vitales de los dos lesionados, uno de ellos ya había fallecido mientras que el otro que resultó con heridas en los pies, por lo que fue trasladado a un hospital para recibir atención médica.

Hasta el momento no han sido identificadas las víctimas.

La Fiscalía General del Estado se trasladó a este sitio para realizar las diligencias correspondientes, en el lugar se encontraron varios casquillos percutidos de distintos calibres y las placas del vehículo pertenecen al Estado de Michoacán.

AL DETALLE...

- El ataque ocurrió a las 6 de la tarde
- Fue en el camino hacia Loma de San Antonio
- Un hombre murió en el lugar, el otro fue hospitalizado
- Víctimas serían de Michoacán

BREVES

MUERE MUJER TRAS ATAQUE EN CELAYA

> La Fiscalía General del Estado confirmó que fue un hombre y una mujer las personas que murieron en el ataque resguardo en la colonia Vallehermoso en Celaya.

El hombre murió en el lugar y la mujer cuando recibía atención médica en el hospital. Ya las autoridades investigan el móvil y la mecánica de los hechos.

Las víctimas fueron identificadas como José Luis "N" alias "El Tío Tilicas" y André Celeste "N", quien murió en el hospital.

El afectado falleció al instante, mientras que la mujer fue trasladada de urgencias pero a los pocos minutos murió.

REDACCIÓN/CELAYA

Foto: Archivo

VÍCTIMA PIERDE LA VIDA EN EL HOSPITAL

> Uno de los hombres atacados a balazos la tarde de este sábado en la salida a San Francisco del Rincón, murió mientras recibía atención médica.

Dos hombres resultaron heridos tras ser atacados a balazos cuando viajaban en una bicicleta.

El ataque ocurrió a las 3:20 de la tarde. A esa hora Agustín, de 27 años, y Luis, de 40, salieron de trabajar de una tenería cuando hombres en moto les dispararon.

Agustín falleció minutos después en el hospital, Luis sigue estable, tuvo una lesión en la cabeza.

REDACCIÓN/LEÓN

LUNES 8 de abril de 2024, AÑO 15, NÚMERO 5258 • 10 PESOS

AL DÍA
IRAPUATO

SHAKIRA RINDE TRIBUTO A SELENA

• La Colombiana hace un guiño a la Reina del Tex-Mex en su nuevo video junto a Grupo Frontera.

Pág. 13

Pág. 10

CON MIEDO A 'FOFO' MÁRQUEZ

• Víctima de golpiza teme que el Youtuber salga de la cárcel pronto gracias a su dinero.

Pág. 25

PRIMER TIRITO

CANDIDATOS SE DAN 'CON LA SILLA' EN DEBATE

Xóchitl le dice a Sheinbaum que jamás tendrá el carisma de AMLO y la nombra 'La Dama de Hielo', para agregar que es 'una mujer sin corazón'

TOLUCA ES NUEVO LÍDER DE LA LIGA MX

Pág. 24